Sehr geehrte Damen und Herren,

für uns hat der Datenschutz stets höchste Priorität. Wir haben intensiv daran gearbeitet, unsere Abläufe sowie unsere Dokumentation zu optimieren, um die Bedingungen der neuen Datenschutz-Grundverordnung der EU (DSGVO) zu erfüllen, die am 25. Mai 2018 in Kraft getreten ist.

Im Zuge unserer Maßnahmen haben wir auch unsere Datenschutzerklärung aktualisiert und im Wortlaut überarbeitet, um Ihnen noch genauer zu erläutern, wie wir Ihre personenbezogenen Daten verarbeiten. Sie finden unsere Datenschutzerklärung hier: www.Extrablatthersfeld.jimdo.com

Die wichtigsten Änderungen im Überblick:

- Wir legen genau dar, welche Art von Informationen wir wann sammeln, und beschreiben detailliert, wofür wir Ihre personenbezogenen Daten verwenden.
- Wir erklären, wann Informationen zu Ihrer Identität für Dritte sichtbar sein können.
- Wir informieren Sie über die Speicherdauer personenbezogener Daten und erklären, wie Sie in Erfahrung bringen können, welche Daten uns von Ihnen vorliegen.

Die Newsletter betreffende Passagen finden Sie in den Abschnitten 6 und 7 der Erklärung. Ihre persönlichen Daten, die Sie uns im Zusammenhang mit dem Newsletter übermittelt haben, werden nicht an Dritte weitergegeben oder für andere Zwecke als den des Newsletters verwendet.

Wenn Sie aus bestimmten Gründen nicht mit unserer aktualisierten Datenschutzerklärung einverstanden sind und Ihr Abonnement löschen möchten, können Sie dies selbstverständlich jederzeit tun auf unserer Internetseite www.Extrablatthersfeld.jimdo.com

Die Datenschutzerklärung finden Sie im Anschluß an die letzte Seite dieser Ausgabe.

...und nun viel Spaß beim Lesen!

EXTRA BLATT

Bad Hersfelder Nachrichten

Bad Hersfeld | Ludwigsau | Bebra | Burghaun | Haunetal | Asbach

14. Jahrgang, Ausgabe 372
vom 30.5.2018

Tel.: 01520-2507565
E-Mail: Extrablatthef@yahoo.de

36251 Bad Hersfeld
Benno-Schilde-Str. 18

v.i.S.d.P.:
Bodo Neumann

Der Spielplan zur Fußball-WM 2018

**Liebe Leserinnen, liebe Leser,
liebe Fußballfreunde!
Wir haben Ihnen in diesem Newsletter
den kompletten Spielplan der diesjährigen Fußball-WM
angehängt.
Sie können ihn wahlweise ausdrucken,
oder Sie laden den Spielplan als PDF-Datei
von unserer Homepage**

www.Extrablatthersfeld.jimdo.com

herunter.

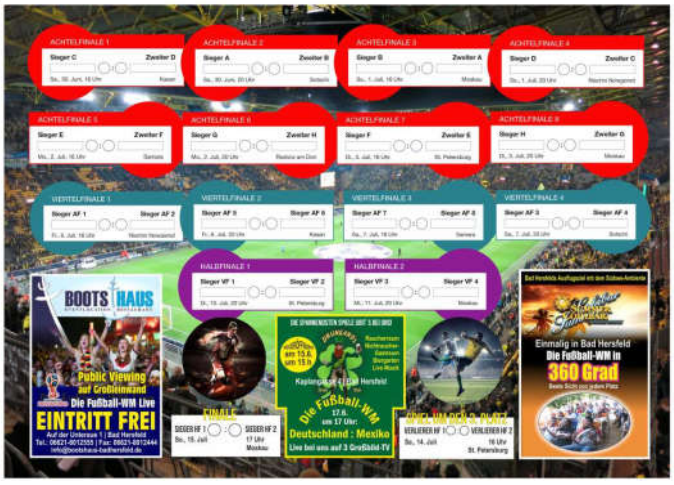

EXTRA BLATT

Bad Hersfelder Nachrichten

Bad Hersfeld | Ludwigsau | Bebra | Burghaun | Haunetal | Asbach

14. Jahrgang, Ausgabe 372 vom 30.5.2018

Tel.: 01520-2507565
E-Mail: Extrablatthef@yahoo.de

36251 Bad Hersfeld
Benno-Schilde-Str. 18

v.i.S.d.P.:
Bodo Neumann

KFZ-MEISTERBETRIEB
KLEE GmbH
AUTOSERVICE & REIFENDIENST
Konrad-Zuse-Straße 13a • 36251 Bad Hersfeld
Tel. 06621 - 72014 • Fax 06621 - 42231
klee-autoservice@t-online.de

Wir sind Ihr Partner
- Reparaturen aller Marken
- HU + AU-Abnahme
- Klimaservice
- Inspektionen nach Herstellerangaben
- Achsvermessung
- Spezialist für Reifen, Alufelgen und sportlichem Zubehör
- Kompetente Beratung

Bad Hersfeld groovt

Foto: Steffen Sennewald

Bad Hersfeld (bn). Vier Tage Jazz-Party. Vier Tage mit internationalen Stars. Lesen Sie mehr auf der ***Seite 3.***

Die Feuerwehr feiert

Bad Hersfeld (bn). Party in der „Schilde-Halle" und ein Kindertag - das gibt es am 1. und 2. Juni auf dem Gelände des Schilde-Parks.

Mehr auf den Seiten ***6 und 8.***

BOOTS HAUS
EVENTLOCATION · RESTAURANT

EINTRITT FREI
Auf der Unteraue 1 | Bad Hersfeld
Tel.: 06621-8012555 | Fax: 06621-8012444
info@bootshaus-badhersfeld.de

Restaurant Luisenhof

Da läuft Ihnen das Wasser im Munde zusammen!
z.B.
Dorade Royal
aus dem Mittelmeer
im ganzen gebraten,
mit mediterranem Gemüse,
Olivenöl und Zitronenkrone
oder
Weißer Stangenspargel
mit neuen Kartoffeln,
kleinem Wiener Schnitzel
vom Kalb,
hausgemachter
Sauce Hollandaise
oder geklärter Butter
Neumarkt 11 | Bad Hersfeld
Tel.: 06621-7092973

Allnet Flat Max
6 GB Flatrate Internet mit zu 21,6 MBit/s
Flat Telefonieren ins Mobilfunk- und Festnetz
Flat SMSen in alle dt. Mobilfunknetze
Beste D-Netz-Qualität
29,99 € mtl.*)
otelo IM NETZ VON vodafone

14,7 cm (5,8") Quad HD+ Curved Display
12 Megapixel Hauptkamera
4x 2,7GHz + 4x 1,7GHz Octa-Core-Prozessor
64 GB interner Speicher

ZUSAMMEN MEHR POWER!
ZU JEDEM GALAXY S9 | S9+ JETZT EINE INDUKTIVE SCHNELLLADESTATION GRATIS DAZUERHALTEN.**

*Basispreis 29,99 €/Mon. (24 Mon. Mindestlaufzeit), einmaliger Anschlusspreis 39,99 €. Im Basispreis enthalten ist eine Datenflat mit mtl. 6 GB mit einer max./bewerbenen Bandbreite von 21,6 Mbit/s im Download und 3,6 Mbit/s im Upload, danach max./bewerbenen 64 kbit/s im Up/Download; UMTS ist bereits in 2500 dt. Städten/Gemeinden verfügbar. Nicht verbrauchtes Inklusiv-Volumen entfällt am Monatsende. Zusätzlich erhalten Sie eine Sprach- und SMS-Flat in alle dt. Netze (keine Sondernummern). Die genannte Inklusiv-Leistung ist auch innerhalb des EU-Auslands inkl. nach Deutschland nutzbar. Weitere Infos siehe aktele Preisliste.
** Nur für private Endkunden ab 18 Jahren und gewerbliche Endkunden beim Erwerb eines neuen Aktionsgeräts (Galaxy S9 oder Galaxy S9+) mit länderspezifi schem EAN-Code (jeweils „Aktionsgerät") bei teilnehmenden Händlern / Netzbetreibern vom 29.05. bis 12.06.2018 („Aktionszeitraum") und Online-Registrierung bis spätestens 26.06.2018 auf www.samsung.de/mehrpower unter Angabe der Kontaktdaten, des Kaufbelegs und der IMEI-Nummer des Aktionsgerätes. Weitere Infos unter samsung.de/mehrpower oder direkt von unseren Fachberatern vor Ort. ** Nur für private Endkunden ab 18 Jahren und gewerbliche Endkunden beim Erwerb eines neuen Aktionsgeräts (Galaxy S9 oder Galaxy S9+) mit länderspezifi schem EAN-Code (jeweils „Aktionsgerät") bei teilnehmenden Händlern / Netzbetreibern vom 29.05. bis 12.06.2018 („Aktionszeitraum") und Online-Registrierung bis spätestens 26.06.2018 auf www.samsung.de/mehrpower unter Angabe der Kontaktdaten, des Kaufbelegs und der IMEI-Nummer des Aktionsgerätes. Weitere Infos unter samsung.de/mehrpower oder direkt von unseren Fachberatern vor Ort. Alle Artikel in dieser Werbung wurden zur rechtzeitigen Anlieferung eingekauft. Dennoch kann sich in Einzelfällen die Anlieferung verzögern, oder die Belieferung erfolgt nicht in dem beauftragten Umfang. Es kann daher nicht ausgeschlossen werden, dass wir einen Artikel aus dieser Werbung nicht oder nicht in ausreichender Menge vorrätig haben. Wir bitten um ihr Verständnis. Irrtum, Druckfehler und technische Änderungen vorbehalten. Alle Preise Abholpreise. Gültig bis einschließlich 12.06.2018. Layout und Satz: www.werbeagentur-pur.de

EURONICS XXL
Kurzer
WWW.EURONICS-KURZER.DE

Deutsche Küche Steakhaus XXL Speisen
Klosterschänke Luisenschule
Speisenvielfalt bei uns erleben

Bei schönem Wetter ist unser Biergarten geöffnet!
Neumarkt 11 | Tel.: 06621-63111 ab 18 Uhr
Alle Infos unter
www.klosterschenke-johannesberg.de
Montag bis Samstag ab 18 Uhr Sonntag 11-14 & 17-22 Uhr

BÜCKING Catering
Tel.: 06621-2256 | Fax: 06621-7160

BAD HERSFELDER FESTSPIELE Wir sind dabei
Die Krönung Ihrer Veranstaltung
Wir verwöhnen kulinarisch nicht nur große Feiern.
Wir stehen Ihnen bereits ab
2 Personen
gerne zur Verfügung.
Wir freuen uns, Sie wieder bei den Bad Hersfelder Festspielen begrüßen zu dürfen.
Kolberger Straße 12 | 36251 Bad Hersfeld

Bad Hersfelds Ausflugsziel mit dem Südsee-Ambiente
Lahibar Summer Lounge Bar
Einmalig in Bad Hersfeld
Die Fußball-WM in
360 Grad
Beste Sicht von jedem Platz

Kurzer Hinweis: Das Spiel Deutschland gegen Schweden findet am 23.6. statt.

Bodo Neumann

Editorial

Ein heißes Wochenende

Liebe Leser,

was für ein Wochenende. Wer da noch sagt, in unserer Stadt wäre nichts los, der irrt sich ganz gewaltig. Geballte Partypower an allen Ecken. Der rührige Organisator des Live Jazz Jan Luley hat wieder ein Programm auf die Reihe gebracht, das seinesgleichen sucht. Gleich 4 Tage lang groovt Bad Hersfeld Open Air und in zahlreichen Gaststätten.

Dazu dann auch noch das Feuerwehrfest. Auch hier haben sich die Initiatoren richtig in´s Zeug gelegt. „Die Dorfrocker" und „Ben H." lassen die altehrwürdige Schilde-Halle erbeben und der Kindertag im Schilde-Park begeistert Groß und Klein.

Selten hat es eine derart große Auswahl an musikalischen Stilrichtungen gegeben. Die Qual der Wahl.

Und wer jetzt wieder schimpft, warum das Feuerwehrfest wieder in der Schilde-Halle und nicht auf dem Tageberg stattfindet, dem sei gesagt: Die Schilde-Halle ist witterungsunabhängig und ein derartiges Kinderfest könnte am Tageberg niemals stattfinden - meint Ihr

Bodo Neumann (Verleger & Producer)

Es fiel uns auf...

...dass beim Festumzug anläßlich des diesjährigen Hessentags in Korbach die „Lollsteufel" nicht dabei sind. Schade für diese so schöne Initiative.

Unverschämt

Bad Hersfeld (bn). Wer an Himmelfahrt so parkt um eine Pizza zu holen obwohl andere Parkplätze frei waren - von dem hätte man eigentlich eine Entschuldigung erwarten können. Doch Fehlanzeige.

Kiosk B. Fischer
Tel.: 06621-172960
Am Bahnhof in Bad Hersfeld
Der kleine Supermarkt mit der großen Auswahl

Wir veröffentlichen die Pressemitteilung ungekürzt

FDP Bad Hersfeld über stures Festhalten des Landrats an Neubau erstaunt!

Bad Hersfeld (pm). Die Bad Hersfelder FDP zeigt sich über das sture Festhalten von Landrat Dr. Koch am von ihm geplanten Anbau des Landratsamtes in der Friedloser Straße äußerst erstaunt.

„Wir hätten zumindest erwartet, dass sich der Landrat einmal ernsthaft mit der uns vorgeschlagenen Alternative, dem Konrad-Zuse-Gebäude, beschäftigt, anstatt sturköpfig an seinem bisher geplanten Anbau festzuhalten", sagt FDP-Stadtverordneter Frank Berg. „Wir sprechen hier schließlich von mindestens 21 Millionen Euro der Bürgerinnen und Bürger, die der Landrat ausgeben will. Wobei die Kosten bei einer tatsächlichen Realisierung des Anbaus höchstwahrscheinlich noch um ein paar Millionen höher ausfallen könnten.

„Im Konrad-Zuse-Gebäude stehen rund 3200 m² an Fläche zur Verfügung und lt. Angebot verlangt der Vermieter ca. 5,50 € pro m². Dies wären monatlich 17.600 €. Jährlich rund 210.000 €. Dies bedeutet, dass man 100 Jahre lang das komplette Konrad-Zuse-Gebäude mieten könnte, anstatt selber zu bauen.", führt Frank Berg weiter aus.

„Das Argument von Landrat Dr. Koch, dass er die Verwaltung zusammenführen wolle, ist einerseits zwar ein schöner Wunsch, aber anderseits kann es doch nicht allen Ernstes sein, dass in Zeiten der Digitalisierung ca. 1.000 m Luftlinie nicht überbrückbar sind. Keiner weiß zudem, wie viele Arbeitsplätze in 20 Jahren noch überhaupt direkt in der Verwaltungsbehörde ansässig sein werden. Viele Unternehmen bieten heute bereits Home-Office und Tele-Arbeit an. Dies wird auch in der Verwaltung stetig mehr werden", sagt FDP-Stadtverordneter Björn Diegel.

„Der FDP geht es nicht darum, Immobilienbesitzer reicher zu machen, sondern mit dem Steuergeld der Bürger sorgfältig umzugehen. Leider hat Landrat Dr. Koch nicht mal den Ansatz einer Diskussion gesucht, **stattdessen werden persönliche Denkmäler geplant.** Es bleibt die Hoffnung, dass Teile der SPD, der CDU und auch die anderen Fraktionen dies rechtzeitig erkennen und sich im Kreistag entsprechend positionieren.", fügt Björn Diegel abschließend hinzu.

Michael Möller und Claude Oliver Rudolph

Bad Hersfeld (bn). Michael Möller, der Weltmeister aus Bad Hersfeld, betreibt nicht nur eine Kampfsportschule. Seit vielen Jahren unterrichtet er Kinder und Jugendliche, bringt ihnen Respekt bei und hält sie fit.

Doch er ist auch ein gern gesehener Gast außerhalb unserer Stadt. So erhielt Michael Möller Ende April einen Anruf von Claude Oliver Rudolph. Er erzählte ihm. dass er eine neue TV-Sendung moderieren würde und ihn gerne als Stargast einladen möchte.

Gesagt getan. Als Möller die notwendigen Informationen hatte, vereinbarte man einen gemeinsamen Termin. Kein Wunder, dass sich unser Weltmeister darüber sehr gefreut hatte, schließlich hatte er schon zwei mal die Ehre mit ihm vor der Kamera zu stehen. So bei dem Musikvideo von Motörhead „Life´s a Bitch" und in einem Film (wir berichteten). So trat Möller gemeinsam mit Claude Oliver Rudolph in der Show auf und präsentierte einen Show-Auftritt mit einer MM-Freestyle-Karate-Kata. Zu sehen demnächst im russischen TV-Sender RT Deutsch. Den Sendetermin werden wir rechtzeitig bekannt geben.

5000 € für Chorverein

Lena Arnoldt (CDU)

Bad Hersfeld (pm). Die CDU-Landtagsabgeordnete Lena Arnoldt zeigt sich erfreut über eine Förderung des Landes für den Bad Hersfelder Konzert- und Festspielchor

Das Hessische Ministerium für Wissenschaft und Kunst hat dem Chorverein Bad Hersfeld einen Zuschuss in Höhe von 5.000 Euro für die Veranstaltung von Konzerten im Jubiläumsjahr 2018 bewilligt, wie die CDU-Landtagsabgeordnete Lena Arnoldt mitteilte.

Der im Jahr 1908 gegründete Chorverein Bad Hersfeld, aus dessen Kreis auch Initiatoren der Bad Hersfelder Festspiele stammten, eröffnet traditionell mit einem Konzert die Bad Hersfelder Festspielsaison. Neben weiteren Auftritten des Konzertchores wirkt der Verein auch mit Sängerinnen und Sängern, Statisten oder kleineren Rollen aktiv an den Festspielen mit.

„Ich bin sehr glücklich , dass wir neben den Festspielen selbst auch eine solche Institution aus dem Kulturbereich mit einer derartigen Tradition in ihrem Jubiläumsjahr kräftig unterstützen können", so Lena Arnoldt abschließend.

Hessentag 2019: Der Natur auf der Spur

Bad Hersfeld (pm). Die Sonderausstellung „Der Natur auf der Spur" des Hessischen Ministeriums für Umwelt, Klimaschutz, Landwirtschaft und Verbraucherschutz ist traditionell ein Besuchermagnet auf dem Hessentag. Gerade Familien mit Kindern nutzen das reichhaltige Angebot der Sonderschau. Diese Sonderausstellung findet in unserem preisgekrönten Kurpark statt.

Ziel der Ausstellung ist es, die Zusammenhänge zwischen der Nutzung von Natur und Umwelt für unsere Ernährung, unsere Rohstoffsicherung oder unsere Erholung und der damit verbundene notwendige Schutz der wertvollen Ressourcen aufzuzeigen.

Internationale Stars und regionale Highlights beim 35. Live Jazz Festival in Bad Hersfeld

Bad Hersfeld (pm). Vom 31.05. bis 03.06. findet in Bad Hersfeld das 35. LIVE JAZZ statt. Das Traditionsevent, das weit mehr als nur „Jazz" in den engen Grenzen der üblichen Definitionen zu bieten hat, präsentiert sich für das kleine Jubiläum erstmalig in einem viertägigen Format. Über 20 musikalische Acts werden in dieser Zeit in den verschiedensten Locations der Bad Hersfelder Innenstadt zu hören sein - teilweise Open-Air, aber auch in der Stadtkirche, in Hotels, Restaurants und Kneipen. Die musikalische Spannweite reicht dabei von New Orleans und Louisiana Music über Swing, Blues und Boogie Woogie bis zu Gospel, Funk und südamerikanischen Rhythmen. Von den zwei Sonderkonzerten in der Stadthalle (Freitag, 01.06.) und im Bach-Haus (Samstag, 02.06.) - die gesonderte Eintrittskarten erfordern - abgesehen, können die Besucher mit dem Erwerb des traditionellen Live Jazz Buttons für zehn Euro das Festival nachhaltig unterstützen und am Samstag den 02. Juni von mittags um 11:00 Uhr bis weit nach Mitternacht sechzehn Bands live in der Innenstadt erleben. Highlights des musikalischen Partywochenendes sind die international ausgezeichnete kubanische Meister-Pianistin Marialy Pache-co, die renommierte Barrelhouse Jazzband mit der afroamerikanischen Swing- und Blues-Sängerin Brenda Boykin, die Band des Bad Hersfelder Pianisten und Festivalorganisators Jan Luley mit Gast-Trompeter Ryan Carniaux aus New York, die Publikumslieblinge der N'Awlins Brassband aus Holland, das Duo Cleo & David, die Oldtimer Big Band sowie Zech's Washboard Company, um nur einige zu nennen. Alle Infos zum Festival sowie die Möglichkeit online Tickets zu ordern gibt es im Internet unter www.hersfeldgroovt.de. Vorverkaufsstellen in Bad Hersfeld sind die Kartenzentrale (Am Markt 1), das ModeCentrum Sauer (Breitenstr. 9) und die Redaktion der Hersfelder Zeitung (Benno-Schilde-Platz 2) sowie alle Vorverkaufsstellen der Fuldaer Zeitung in Fulda, Schlitz und Hünfeld.

Fotos: Homepage Live Jazz

Diese Argumente sprechen für einen Verbleib der Orthopädie in Bad Hersfeld

Bad Hersfeld (bn). Wir stellen hier und heute Argumente der Bürgerinitiative vor:

Es ist eine Orthopädische Klinik - mit hervorragender Qualität! Von der AOK ausgezeichnet für überdurchschnittlich gute Behandlungsqualität im Bereich Knie- und Hüftgelenkersatz.

Eine Orthopädische Klinik mit besten Ergebnissen bei der Abfrage des Services der Klinik mit einer 98%igen Weiterempfehlung ihrer Patienten!

Eine Orthopädische Klinik mit einem bundesweiten guten Ruf, die Krankenhauskeime völlig unter Kontrolle hat, die in exzellenter Lage im Kurpark Bad Hersfelds – wohnortnah für die Bürger im größten Teil des Landkreises Hersfeld-Rotenburg erreichbar ist, die hoch geschätzt von ihren Patienten, deren Angehörigen und den Mitarbeitern der Klinik. Ergo, eine Lokation, die nahezu perfekt auf die Bedürfnisse ihrer Patienten zugeschnitten ist.

Die freundliche Ausstattung der Klinik und der Patienten-Zimmer verleihen der Klinik einen hotelähnlichen Charakter.

Der Patientengarten ist nicht nur wunderschön, sondern gibt den Patienten nach ihrer OP die Möglichkeit auf verschiedenen Bodenbeschaffenheiten das Laufen zu üben. Fast alle orthopädischen Patienten können einfach nicht gut laufen, deshalb sind die kurzen Wege so wichtig für eine Orthopädische Klinik.

Die Orthopädie Bad Hersfeld, tut allen Betroffenen gut: In erster Linie ihren Patienten und deren Angehörigen, ihren Mitarbeitern, der Stadt Bad Hersfeld, und der Region. Außerdem verdient sie auch noch gutes Geld, was wiederum den verbundenen Unternehmen zu Gute kommt.

Der Landkreis hat das HKZ in Rotenburg gekauft! Man wollte verhindern, der Willkür eines privaten Eigentümers ausgesetzt zu sein – deshalb wäre der Komplex in öffentlicher Hand besser aufgehoben. Übrigens – dieser Argumentation ist man schon einmal gefolgt – als man die Orthopädie vor 13 Jahren aus der Insolvenzmasse der KTE ins Klinikum übernommen hat. Sollte jetzt gerade diese, im Prinzip positive Einstellung, der Orthopädie zum Verhängnis werden? Sind wir hier jetzt der Willkür der öffentlichen Hand ausgesetzt? Ist man sich der Verantwortung, die man damals übernommen hat, heute noch bewusst?

Außer der Führungsriege des Klinikums, glaubt niemand daran, dass die Erfolgsgeschichte der Orthopädie nach Verlagerung der Klinik an das HKZ in Rotenburg genauso, weiter gehen würde. Es wird befürchtet, dass die Patientenzahlen drastisch zurückgehen würden.

Ganz besonders die Patienten von weither würden ausbleiben, weil sie eine herkömmliche Einrichtung, in einem gewöhnlichen „Krankenhaus-Klotz" auch direkt vor der Haustür haben. Für Patienten aus dem südlichen bis mittleren Gebiet des Kreises gibt es nähere Behandlungsmöglichkeiten.

Alle Patienten, denen die kleine kompakte Einheit der Orthopädie wichtig ist, werden sich an Einrichtungen wenden, die diesem Bedarf entsprechen.

Auch ist fraglich, ob das aktuelle Team der Orthopädie nach einem Umzug noch komplett wäre.

Als man dem Kreistag die Zustimmung für den Umzug der Orthopädie abgerungen hat, war geplant, die jetzige Klinik 1 zu 1 in das Gebäude der Rodenberg-Klinik zu verlegen. Dazu hätte auch gehört, die 3 OP-Säle im eigenen Haus zu haben. Diese Pläne sind inzwischen geändert – nun hat man folgendes vor:

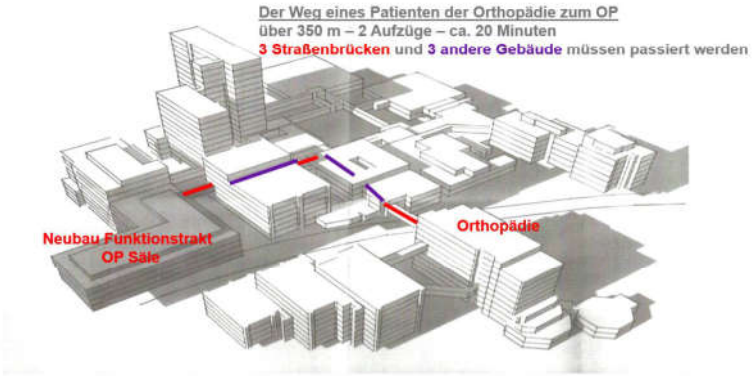

Durch diese große Distanz zu den OP Sälen würde eine unkontrollierbare Quelle von Infektionen entstehen!

Man spricht davon, dass in den kommenden Jahren knapp 80 Millionen Euro in die Umstrukturierung des Klinikums investiert würden, die wohl zum größten Teil vom Land Hessen zur Verfügung gestellt werden.

Es ist auch die Rede davon, dass für die Verlegung der Orthopädie 9 Millionen Euro vom Land Hessen kommen sollen. Die hier zu Grunde liegende Verordnung zur Verwaltung des Strukturfonds im Krankenhausbereich (Krankenhausstrukturfond-Verordnung – KHSFV) §1 sieht Gelder für die Schließung von Einrichtungen oder Fachabteilungen vor, nicht für die Verlegung in einen anderen Bereich der gleichen Gesundheitseinrichtung. Warum rechnet man dann mit diesem Geld?

Wenn man das gesamte Geschehen betrachtet, fällt es schwer, der Argumentation der Klinikum-Leitung zu folgen, dass es wirklich um den langfristigen Erhalt der Orthopädie gehen würde. Man spricht da sogar von den nächsten Jahrzehnten….

Es scheint viel eher so, dass man die Orthopädie zur Finanzierung des HKZ-Projektes eingeplant hat – auch wenn sie dabei drastische Nachteile erleiden würde. Es scheint, als wäre man bereit, die Orthopädie dem HKZ-Projekt zu opfern!

Die Bürgerinitiative fordert: Eine komplette Offenlegung der Finanzierung des HKZ-Projektes! Welche Mittel wurden bereits zu welchen Zwecken eingesetzt? Musste man dafür Verpflichtungen eingehen – wenn ja, welche?

Welche Mittel werden vom Land Hessen noch erwartet? Wofür genau sind diese Mittel bestimmt? Welche Summen hat der Landkreis bereits in das Projekt fließen lassen? Wofür? Was ist für die Zukunft geplant? Wir denken da besonders an die monatlichen 500.000 €!

Die Fakten:

Alleiniger Eigentümer und Gesellschafter des Klinikums ist der Landkreis Hersfeld-Rotenburg.

Führungsriege des Klinikums:

Zusammensetzung des Aufsichtsrats gem. Gesellschaftsvertrag:

(1) Die Gesellschaft hat einen Aufsichtsrat, der aus 13 Personen besteht. (2) Der Aufsichtsrat setzt sich wie folgt zusammen: Der jeweilige Landrat des Landkreises Hersfeld-Roteriburg als Vorsitzender kraft Amtes; ebenfalls kraft Amtes der Erste Kreisbeigeordnete, als stellvertretender Vorsitzender. Wer hat hier also Entscheidungen getroffen? Wir stoßen immer wieder auf die gleichen Funktionen – Kreistag – Landrat.

Von wem bekommt der Landrat seine Informationen, um als Aufsichtsratsvorsitzender Entscheidungen treffen zu können? – gem. Aussage des Landrats, verlässt er sich auf seine Fachleute….

Von wem erhält der Kreistag seine Informationen, um Entscheidungen treffen zu können? – aus der gleichen Quelle

Soweit herauszufinden war, hat hier der Geschäftsführer des Klinikums die Aufgabe des Informationstransfers übernommen – sowohl an den Landrat, als auch an den Kreistag.

Da der Kreistag hier offensichtlich einen Beschluss gefasst hat, der eindeutig nicht im Sinne der Einwohner des Kreises ist, muss geklärt werden, wie es zu diesem Beschluss kommen konnte. Wir werden den Kreistag auffordern, als kommunaler Volksvertreter wirklich im Sinne der Einwohner des Kreises zu handeln!

Noch ein Punkt ist auffällig:

Hier werden weit in die Zukunft reichende Entscheidungen von Funktionen getroffen, die von den Einwohnern des Kreises nur bis 2021 durch Wahl festgelegt wurden.

Der Geschäftsführer des Klinikums wird sich im Jahr 2021 im oder kurz vor dem Rentenalter befinden.

Die Verlegung der Orthopädie ist frühestens für das Jahr 2021 geplant, weil der Funktionstrakt erst noch gebaut werden muss.

Alle Entscheidungsträger werden die Folgen der Verlegung nicht mehr in ihrer heutigen Funktion erleben! Die Patienten wird es dann immer noch geben!

Wir erwarten, dass die Sorgen und Ängste der Patienten ernst genommen werden! Hier geht es um Menschen, die unsere Hilfe brauchen. Sie haben Angst, ihre sichere Anlaufstelle zu verlieren – das ist für chronisch kranke Menschen wirklich ein schwerwiegendes Problem!

Kommen wir noch einmal auf eine Pressemitteilung zurück. Hier hieß es: „Die Entscheidung ist gefallen. Die Klinik wird verlagert, entsprechende Vorbereitungen und Planungen sind bereits beauftragt"

Das Projekt befindet sich also in der Planungs- und Vorbereitungs-Phase – darum ist es jetzt Zeit, etwas zu unternehmen!

Pläne, die man nicht ändern kann, sind schlecht! – röm. Historiker Sallust – 1. Jahrh. vor Chr.

Wir gehen davon aus, dass verantwortungsbewusste Menschen in diesem Projekt arbeiten. Jetzt ist Mut und Flexibilität gefragt!

Bei allen Einrichtungen des Klinikum-Verbundes geht es um Gesundheitseinrichtungen! Gesundheitseinrichtungen bestehen nur aus einem einzigen Grund – Patienten zu versorgen! Das weiß man auch – in § 2 des Gesellschaftsvertrages des Klinikums heißt es:

Zweck der Gesellschaft, Gegenstand des Unternehmens:

(I) Zweck der Gesellschaft ist die bedarfsgerechte und wohnortnahe Versorgung der Bevölkerung mit leistungsfähigen, wirtschaftlich gesicherten Krankenhäusern, die medizinisch zweckmäßige und ausreichende Versorgung der in diesen Krankenhäusern behandelten Patienten…

Andreas Rey (CDU) dankte allen Müttern

Bad Hersfeld (bn). „Ich wünsche allen Müttern eine schönen Muttertag! Vielen Dank an die Frauen Union Hersfeld-Rotenburg für die tatkräftige Unterstützung", so Andreas Rey im Beisein von Timo Lübeck am Vortag zum Muttertag.

Die CDU wünscht aber nicht nur, sondern macht auch was: „Wir setzen uns für ein optimales Betreuungsangebot ein, damit Mütter in Hessen echte Wahlfreiheit haben. Zudem entlasten wir die Familien bei Kindergartenbeiträgen. Unsere Mütter sind das Rückgrat der Familien, so wie die Familien dies für unser Land sind."

Feiern auf die elegante Art

Bad Hersfeld (bn). So hat wohl noch nie ein Hersfelder die Summer Cohibar erlebt. Pagodenzelte statt Sonnenschirme, eine lange Tafel statt Bänke. Ja, so feierte man eine Hochzeit an der Fulda.

Fotos: Bernadette Lai-Hipp

Alter schützt vor Torheit nicht

Bad Hersfeld (pm). Was es nicht alles gibt! 77-jähriger Rentner bei Fahrraddiebstahl ertappt!

Bei einem versuchten Fahrraddiebstahl wurde am Freitagabend , den 11.5., um 24.00 Uhr, auf dem Bahnhofsvorplatz ein 77-jähriger Rentner aus Bad Hersfeld festgenommen. Eine Passantin hatte den älteren Herrn beobachtet und die Polizei alarmiert. Er konnte von einer Funkstreife festgenommen werden. Nach der erkennungsdienstlichen Behandlung und Vernehmung wurde er wieder nach Hause entlassen.

www.Extrablatthersfeld.jimdo.com

Die Tradition ist wieder in bewährten Händen

Foto: Bodo Neumann

Bad Hersfeld (bn). Wie der Zufall es will kamen wir auf unserer Fahrt rund um die Stiftsruine auch an der Festspielkantine vorbei und stießen dort auf fleißige Handwerker und natürlich auch auf Daniel und Peter Heck.

Hocherfreut sahen wir das Schild mit der Aufschrift, dass am 1.6. um 17.00 Uhr Bad Hersfelds vielleicht schönste Tradition wieder eröffnet. Jetzt, wo die monatelangen Umbauarbeiten nahezu abgeschlossen sind, können die Fans der „Kantine" wieder aufatmen. Die Zeit der Abstinenz ist vorbei. Das sahen wir auch an den zahlreichen Passanten, die die Eröffnung kaum erwarten können.

Diejenigen, die die „alte" Kantine kennen, werden angenehm überrascht sein. Zum einen muß man, um die Toilette benutzen zu können, nicht mehr in die 1. Etage gehen, denn die Toilettenanlagen, inklusive einer Behindertentoilette, ist jetzt ebenerdig zu erreichen. Der Gastraum wurde komplett umgestaltet und verkleinert. Dennoch finden hier ca. 25 Personen ihren Platz.

Schwerpunkt der Gastronomie ist jedoch die Außenbewirtschaftung im gemütlichen Biergarten.

Also, liebe „Kantinenfreunde"; jetzt heißt es wieder Schauspieler gucken, so manch einen Klönsnack starten und Freunde treffen.

Blutspende beim DRK

Bad Hersfeld (pm). Beim Termin am 15.05.2018 konnte sich das DRK über 103 Spender freuen, und auch dieses mal begrüßten man 20 Erstspender.

Geehrt wurden für 10 Spenden Frau Alexandra Beck und Herrn Daniel Kölsch, für 25 Spenden Frau Doris Albrecht und Herrn Hans Heyer, 50 Spenden Herr Thomas Claus und für 75 mal Herrn Heiko Quanz.

Das DRK dankt allen Blutspendern, für Ihre Geduld und Ihre Spende. Sowie den vielen ehrenamtlichen Helfern und freuen uns auf den nächsten Termin. am 12.06.2018 beim DRK im Seilerweg 52 in Bad Hersfeld

Für Sie die 1. Wahl!

Günstig · zuverlässig · pünktlich · schnell
...so sind wir nun mal!

Umzugsservice
Entrümpelungen
Haushaltsauflösungen
Hausmeister-Service
Garten-Service
Spezialbaumfällungen

Fa. Berger
Grüner Weg 9 · 36251 Bad Hersfeld
Tel.: 06621-67025 · Mobil: 0162-9233864

Hessentag 2019 zum Mitmachen

Bad Hersfeld (pm). Ab sofort sind Bewerbungen für die Beteiligung an der Hessentagsstraße zum 59. Hessentag vom 07. bis 16. Juni 2019 in Bad Hersfeld möglich.

Die Hessentagsstraße besteht traditionell aus Imbiss- und Getränkeständen, Verkaufsständen, Handwerk sowie Infoständen. Außerdem werden Fahr- und Schaugeschäfte sowie Warenausspielungen gesucht.

Die Bewerbung ist unter https://hessentag.bad-hersfeld.de/strasse/ über ein Online-formular oder als Download möglich.

Bad Hersfeld – faszinierend lebendig!

59. HESSENTAG
7.–16. JUNI 2019

Unter dieser Internetadresse ist rechts oben ebenfalls die offizielle Ausschreibung zu finden (Direkter Link: https://hessentag.bad-hersfeld.de/strasse/wp-content/uploads/Anzeige-HT-Strasse_sw.pdf).

Die Zulassungsanträge zur Hessentagsstraße sind bis spätestens bis 30. September 2018 einzureichen.

Kurbetrieb-Büros im Kurhaus seit 22. Mai geschlossen - ab 4. Juni neue Tourist-Information in der Stadtbibliothek

Bad Hersfeld (pm). Bad Hersfeld. Die Büros des Kurbetriebes im Kurhaus sind ab dem 22. Mai geschlossen. Die Mitarbeiterinnen und Mitarbeiter des Kurbetriebes und des Fachbereichs Stadtmarketing ziehen in Büroräume der Konrad-Duden-Stadtbibliothek am Marktplatz um.

Nach dem 22. Mai ist eine persönliche Betreuung von Bürgern, Gästen und Touristen im Kurhaus nicht mehr möglich. Anfragen an den Kurbetrieb per Telefon oder Email werden aber weiterhin entgegengenommen und bearbeitet.

Am Montag, 4. Juni wird neben dem neuen Hessentagsbüro auch eine Tourist-Information in der Stadtbibliothek eröffnet. Dort ist dann auch wieder eine persönliche Gästebetreuung in zentraler Lage gewährleistet.

Was hat Bad Hersfeld mit Soho zu tun?

Foto: Joachim Götz

Das Stück spielt im Original in Soho

Bad Hersfeld (facebook). "KlassenFeind" nach Nigel Williams von den "Sommernachtsträumern" bei den "Kleinen Festspielen" im Buchcafe am 4.6., 19.00 und am 5.6., 10.00 für Menschen ab 14 Jahren (für jüngere auf eigene Gefahr).

Regie führt u.a. Joachim Götz, bekannt als Satiriker mit dem Stück „Die 3 alten Sitzkissen" im Torwärterhaus.

Wahrlich er"götz"lich.

Historische Festtafel Anno 1770 made by Dieter Jung

Bad Hersfeld-Kassel (bn). Im Auftrag der Museumslandschaft Hessen Kassel, hat das Team um Dieter Jung im Rahmen der Ausstellung für Landgraf Carl eine historische Festtafel Anno 1770 erstellt. Genau nach der Beschreibung der damaligen Hessen- Casselerischen Zeitung wurden die einzelnen Elemente in Szene gesetzt. Der Tafelaufsatz wurde - wie damals, mit echtem Gras umrahmt. Als Gag - haben wir eine Beduftungsanlage installiert , der dezent den Duft von frisch gemähten Gras wahrnehmen läßt. Zu sehen in der Markthalle Kassel.

Ihr Freizeit- und Outdoor-Ausstatter

Reizgas | Ballistol | Angelzubehör
Dart- u. Billardzubehör | Messer |
Outdoor Sortiment u.v.m.
Bei uns ist kompetente Beratung inklusive!

Geänderte Öffnungszeiten: 11-13 Uhr und von 16-18 Uhr

Jagd-, Schieß- & Angelsport
BÖHLE
Löhrgasse 2 (gegenüber Stadthaus) Bad Hersfeld
Tel.: 06621-66836 | Fax: 06621-66831
www. waffen-boehle.de | www.angel-boehle.de

HASSENPFLUG RECHTSANWALTSGESELLSCHAFT mbh
RECHTSANWÄLTE UND STEUERBERATER

BÜRO KASSEL
Obere Königstraße 24
34117 Kassel
Tel.: 05 61 - 73 99 079
Fax: 05 61 - 73 99 142

BÜRO BAD HERSFELD
Neumarkt 11
36251 Bad Hersfeld
Tel.: 0 66 21 - 17 23 40
Fax: 0 66 21 - 17 23 420

BÜRO HOMBERG/EFZE
Pommernweg 8
34576 Homberg
Tel.: 0 56 81 - 93 16 18
Fax: 0 56 81 - 93 16 19

BÜRO TREYSA
Bahnhofstr. 41
34613 Treysa
Tel.: 0 66 91 - 92 16 50
Fax: 0 66 91 - 92 16 510

E-Mail: bad-hersfeld@hassenpflug-rechtsanwaelte.de
http://www.hassenpflug-rechtsanwaelte.de

Lolls dieses Jahr ohne Backfisch von „Hellbergs“

Bad Hersfeld (bn). Wir haben aus sicherer Quelle erfahren, dass zu Lolls der altbewährte Stand der Fischspezialitäten Hellberg nicht zugelassen wurde. Dies hat einige Bürger sehr traurig gemacht, da der Backfisch doch wie das Fierche, zu Lolls gehört. Hat das möglicherweise mit dem bevorstehenden Hessentag zu tun? Um neue Geschäfte zu locken?

Ein Leser steht mit der Betreiberfamilie Hellberg in Kontakt und diese kann sich die Absage auch nicht erklären. Hellbergs sind seit über zehn Jahren für viele Besucher ein fester Bestandteil des Festes. Die Frau unseres Lesers hat viele Jahre für Hellbergs gearbeitet. In den letzten Jahren hat man nur sporadisch ausgeholfen, aber Hellbergs und ihre Angestellten sind für unseren Leser Teil der Familie geworden, deshalb liegt uns der Grund für die Absage sehr am Herzen. Seine Frau hat schon versucht mit der Stadt Kontakt aufzunehmen, bislang leider ohne Erfolg. „Abschliessend möchte ich noch erwähnen, dass meine Frau schon jedes Jahr im Mai von Hersfeldern angesprochen wird ob es denn wieder den leckeren Backfisch gibt...was sie dieses Jahr leider verneinen muss, mit einer Träne im Auge.“

Die Stellungnahme der Stadt veröffentlichen wir in der nächsten Ausgabe.

Sachspende der Generali-Versicherung an die Feuerwehr

Bad Hersfeld (pm). Kürzlich erhielt die Freiwillige Feuerwehr Bad Hersfeld eine Sachspende in Form eines Pavillon von der Gernerali Versicherung. Bernhard Bachmann, Geschäftsführer der Gernerali Versicherung in Bad Hersfeld und Führungskraft in der Feuerwehr Bad Hersfeld, übergab den Pavillon an das Team der Presse- und Öffentlichkeitsarbeit. Kurz nach bekannt werden, dass ein Verein gegründet wurde, welcher sich mit der Presse- und Öffentlichkeitsarbeit der Freiwilligen Feuerwehr beschäftigt, war es Bernhard Bachmann und der Gernerali Versicherung eine Herzensangelegenheit die Arbeit zu fördern und zu Unterstützen. So konnte ein Pavillon für rund zweihundert Euro durch Generali angeschafft und übergeben werden. Der Pavillon soll zukünftig auf öffentlichen Veranstaltungen zu Werbezwecken eingesetzt werden.

Bild v. li. : Bernhard Bachmann (Geschäftsführer Generali Versicherung) und Marco Wenderoth (Pressesprecher Freiwillige Feuerwehr Bad Hersfeld)

Eine tolle Aktion

Bad Hersfeld (facebook). Die Bad Hersfelder Mönche und der Lullusfestverein warben auf dem Alsfelder Pfingstmarkt für das Lullusfest und den Hessentag. Im Hintergrund Yüksel Topal.

Aufruf von Bürgermeister Thomas Fehling an lokale und regionale Firmen

Bad Hersfeld (pm). Die Plattform wikipedia beschreibt das Thema wie folgt: "Coworking (auch Coworking, englisch für „zusammen arbeiten“ bzw. koarbeiten oder kollaborativ arbeiten) ist eine Entwicklung im Bereich „neue Arbeitsformen“. Freiberufler, Kreative, kleinere Startups oder digitale Nomaden arbeiten dabei zugleich in meist größeren, offenen Räumen und können auf diese Weise voneinander profitieren. Sie können unabhängig voneinander agieren und in unterschiedlichen Firmen und Projekten aktiv sein, oder auch gemeinsam Projekte verwirklichen und Hilfe sowie neue Mitstreiter finden.

„Coworking Spaces“ stellen Arbeitsplätze und Infrastruktur (Netzwerk, Drucker, Scanner, Fax, Telefon, Beamer, Besprechungsräume) zeitlich befristet zur Verfügung und ermöglichen die Bildung einer Gemeinschaft („Community“), welche mittels gemeinsamer Veranstaltungen, Workshops und weiterer Aktivitäten gestärkt werden kann. Dabei bleibt die Nutzung jedoch stets unverbindlich und zeitlich flexibel.“

Die Deutsche Bahn (DB) evaluiert gerade, ob Bad Hersfeld ein attraktiver Standort für ein Coworking Space sein könnte. Zusammen mit einem erfahrenen Betreiber wird überlegt, ob Räume im Bahnhof Bad Hersfeld dafür umfunktioniert und erfolgreich betrieben werden können. Die zentrale Lage unserer Stadt mitten in Deutschland nutzen ja bereits zahlreiche Firmen, um verteilte Organisationseinheiten in Bad Hersfeld zu Besprechungen und Veranstaltungen zusammenzurufen.

Bürgermeister Thomas Fehling ruft mögliche Interessenten auf: "Wenn wir in den nächsten Jahren (und insbesondere in den kommenden Monaten zum Hessentag) weitere Smart City Projekte zusammen mit Unternehmen umsetzen, könnte ich mir vorstellen, dass es auch bei lokalen und regionalen Firmen einen Bedarf für flexiblen Arbeitsraum in einem modernen, kreativen Umfeld geben könnte.

Falls Sie als Unternehmen selbst interessiert sind oder weitere Ideen haben, wer für dieses Vorhaben ansprechbar sein könnte, so würde ich mich über Ihre Rückmeldung sehr freuen. Ihr Interesse können Sie mir unverbindlich per der Email buergermeister@bad-hersfeld.de bzw. telefonisch über Frau Proschinger im Vorzimmer 06621 201-200 mitteilen."

Die Stadt wird dann mit der Deutschen Bahn Kontakt aufnehmen. Die DB wird auf Sie zukommen, um einen möglichen Bedarf zu eruieren. Fehling abschließend: "Ich würde mich sehr freuen, wenn wir gemeinsam damit einen weiteren Baustein in Richtung Smart City Bad Hersfeld gestalten könnten."

2 Top-Gastronomieobjekte in der „Luisenschule“

Bad Hersfeld (bn). Immer wieder kommt es - auch bei auswärtigen Gästen - zu Verwechslungen. Es passiert gelegentlich, dass Gäste im Restaurant „Luisenhof“ einen Tisch bestellen und dann an dem Tag in die „Klosterschänke“ gehen. Umgekehrt ist das auch der Fall. Dehalb klärt das EXTRABLATT gerne auf Wunsch der „Klosterschänke“ auf.

Die „Klosterschänke“ befindet sich rechts im historischen Keller des genannten Objektes. Das Restaurant „Luisenhof“ hat links sein Domizil. Die „Klosterschänke“ der Familie Bommer bietet seit Jahrzehnten ein bewährtes Speisenangebot an. Der „Luisenhof“ wartet mit einer völlig neuen Speisenkarte auf, die Gerichte beinhaltet, die man so kaum woanders findet. Der Betreiber hat sich da richtig was Gutes einfallen lassen. Gott sei Dank ist es so, dass sich beide Betreiber untereinander sehr gut verstehen und somit die Gäste die sich „verlaufen“ haben, gerne nach „nebenan“ schicken.

Eine Konstellation weit weg vom sonst herrschenden Konkurrenzdenken.

Kindertag der FFW am 2.6.

Bad Hersfeld (facebook). Hi Kids, liebe Eltern, das Programm für den Familientag steht jetzt! Neben einer tollen Riesenrutsche erwarten euch WaterBubblez, Kinderschminken, Kistenstapeln, ein Fahrrad- sowie Auto-Simulator, Gipsfiguren bemalen, PedalCars, und vieles mehr. Unsere Jugendfeuerwehr, das Jugendrotkreuz und die THW-Jugend sind auch da und bieten tolle Sachen zum Schauen und Mitmachen an. Schaut am 2. Juni ab 10:30 Uhr einfach mal im Schilde-Park vorbei. Wir freuen uns auf Euch!!!

Das ultimative Grillfest bei den „Seebären“

Bad Hersfeld (bn). Es ist eine schöne Tradition der Marinekameradschaft, am Himmelfahrtstag für alle Mitglieder und Gäste ein Grillfest zu veranstalten. Wie auch in den Jahren zuvor kamen wieder zahlreiche Hersfelder auf das Gelände Unterm Laufholz. Gerne veröffentlichen wir nachstehendes „Dankeschön“ des Vorstands:

„Liebe Freunde und Fans der Marinekameradschaft Bad Hersfeld, moin liebe Mitglieder.

Der Wettergott war uns wieder einmal hold. Trotz Unwetter- und Regenwarnungen, haben wir zu unserem Grillfest am Himmelfahrtstag wieder viele Gäste begrüßen können.

Auch wenn es gegen 15 Uhr einen kleinen Regenguss gab, so tat es der Stimmung keinen Abbruch.

Im Vereinsheim ging es mit der Sailorband - "Blaue Jungs" und Livemusik weiter.

Herzlichen Dank an Hans Jakupak Akkordeon und Gesang, Siegfried Wörner Schlagzeug und Gesang, Roland Finke Bass, Helmut Lingmann und Volker Henning, beide Akkordeon. Es wurde nicht nur gesungen, auch geschunkelt und getanzt.

Auf diesem Wege möchten wir uns ganz herzlich bei unseren vielen Gästen bedanken. Wir hoffen doch, dass es euch Allen bei uns gefallen hat und ihr einen sehr schönen Tag bei den "Seebären" erlebt habt. Auch möchten wir uns bei den vielen Kameradinnen und Kameraden, sowie allen Helfern für den tollen Einsatz sehr herzlich bedanken.“

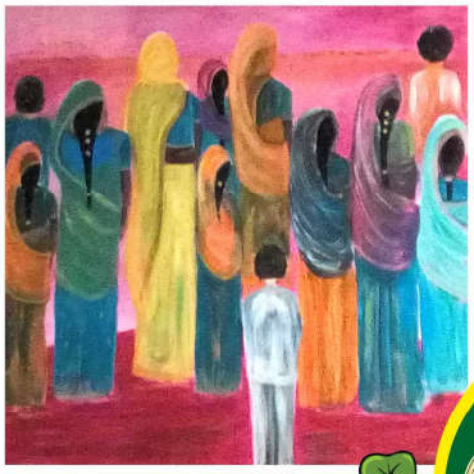

Waltraud Röhl-Pfingsten

Bad Hersfeld (bn). Waltraud Röhl-Pfingsten - sie ist nicht nur Oecotrophologin, Lehrerin für Pflegeberufe und Wundexpertin ICW. Sie ist auch Malerin.

Ihre Bilder hängen nicht nur in der Praxis von Dr. Franz-Peter Pfingsten. In den vergangenen Wochen auch im Foyer des „buchcafé“.

Ihre zahlreichen Reisen brachten sie auf die Idee die gewonnenen Eindrücke auf Leinwand festzuhalten. So entstanden Werke von beeindruckender Ausdruckskraft. Sie visualisiert die kulturelle Vielfalt der verschiedensten Länder.

Alle Fotos: Bodo Neumann

DRUNKARDS
GUINNESS
KILKENNY

Neueröffnung am 15. Juni 2018 um 15.00 Uhr

Irish Pub

Größer, schöner, mitten im Herzen unserer Stadt im ehemaligen „Alt Hersfeld“

Kaplangasse

Liebe Irish Pub und Folk Freunde, liebe Gäste.
Wie wir schon bekannt gaben, haben wir unseren Pub in der Löhrgasse für immer abgeschlossen.
Jedoch freuen wir uns wahnsinnig Euch mitteilen zu dürfen, dass wir am
Freitag, den 15.6.2018
unseren wunderschönen Pub in der Kaplangasse 4 neueröffnen werden.
Um 15 Uhr öffnen sich die Türen.
Von 15.30 Uhr bis 22.00 Uhr wird Euch Mary´s Bard mit seiner Musik verzaubern.
Wenn das Wetter mitspielt, werden im Biergarten Steaks und Würstchen aufgelegt.
Ein Raucherbereich mit Sky, Nichtraucher Gastraum und ein schöner idyllischer kleiner Biergarten erwarten Euch unweit vom Marktplatz.
Ich hoffe, Ihr freut Euch ebenso wie wir.

Die Fußball-WM

Live bei uns auf 3 Großbild-TV
17.6. um 17 Uhr:
Deutschland : Mexiko

EXTRA BLATT

Bad Hersfelder Nachrichten

präsentiert den Spielpan der Fußball-WM 2018 zum Mitnehmen

GRUPPE A

Russland	◯:◯	Saudi-Arabien
Do., 14. Juni, 17 Uhr		Moskau
Ägypten	◯:◯	Uruguay
Fr., 15. Juni, 14 Uhr		Jekaterinburg
Russland	◯:◯	Ägypten
Di., 19. Juni, 20 Uhr		St. Petersburg
Uruguay	◯:◯	Saudi-Arabien
Mi., 20. Juni, 17 Uhr		Rostow am Don
Uruguay	◯:◯	Russland
Mo., 25. Juni, 16 Uhr		Samara
Saudi-Arabien	◯:◯	Ägypten
Mo., 25. Juni, 16 Uhr		Wolgograd

GRUPPE B

Marokko	◯:◯	Iran
Fr., 15. Juni, 17 Uhr		St. Petersburg
Portugal	◯:◯	Spanien
Fr., 15. Juni, 20 Uhr		Sotschi
Portugal	◯:◯	Marokko
Mi., 20. Juni, 14 Uhr		Moskau
Iran	◯:◯	Spanien
Mi., 20. Juni, 20 Uhr		Kasan
Spanien	◯:◯	Morokko
Mo., 25. Juni, 20 Uhr		Kaliningrad
Iran	◯:◯	Portugal
Mo., 25. Juni, 20 Uhr		Saransk

GRUPPE C

Frankreich	◯:◯	Australien
Sa., 16. Juni, 12 Uhr		Kasan
Peru	◯:◯	Dänemark
Sa., 16. Juni, 18 Uhr		Saransk
Dänemark	◯:◯	Australien
Do., 21. Juni, 14 Uhr		Samara
Frankreich	◯:◯	Peru
Do., 21. Juni, 17 Uhr		Jekaterinburg
Dänemark	◯:◯	Frankreich
Di., 26. Juni, 16 Uhr		Moskau
Australien	◯:◯	Peru
Di., 26. Juni, 16 Uhr		Sotschi

GRUPPE D

Argentinien	◯:◯	Island
Sa., 16. Juni, 15 Uhr		Moskau
Kroatien	◯:◯	Nigeria
Sa., 16. Juni, 21 Uhr		Kaliningrad
Argentinien	◯:◯	Kroatien
Do., 21. Juni, 20 Uhr		Nischni Nowgorod
Nigeria	◯:◯	Island
Fr., 22. Juni, 17 Uhr		Wolgograd
Island	◯:◯	Argentinien
Di., 26. Juni, 20 Uhr		Rostow am Don
Nigeria	◯:◯	Argentinien
Di., 26. Juni, 20 Uhr		St. Petersburg

GRUPPE E

Costa Rica	◯:◯	Serbien
So., 17. Juni, 14 Uhr		Samara
Brasilien	◯:◯	Schweiz
So., 17. Juni, 20 Uhr		Rostow am Don
Brasilien	◯:◯	Costa Rica
Fr., 22. Juni, 14 Uhr		St. Petersburg
Serbien	◯:◯	Schweiz
Fr., 22. Juni, 20 Uhr		Kaliningrad
Serbien	◯:◯	Brasilien
Mi., 27. Juni, 20 Uhr		Moskau
Schweiz	◯:◯	Costa Rica
Mi., 27. Juni, 20 Uhr		Nischni Nowgorod

GRUPPE F

Deutschland	◯:◯	Mexiko
So., 17. Juni, 17 Uhr		Moskau
Schweden	◯:◯	Südkorea
Mo., 18. Juni, 14 Uhr		Nischni Nowgorod
Deutschland	◯:◯	Schweden
Sa., 23. Juni, 20 Uhr		Sotschi
Südkorea	◯:◯	Mexiko
Sa., 23. Juni, 17 Uhr		Rostow am Don
Mexiko	◯:◯	Schweden
Mi., 27. Juni, 16 Uhr		Jekaterinburg
Südkorea	◯:◯	Deutschland
Mi., 27. Juni, 16 Uhr		Kasan

GRUPPE G

Belgien	◯:◯	Panama
Mo., 18. Juni, 17 Uhr		Sotschi
Tunesien	◯:◯	England
Mo., 18. Juni, 20 Uhr		Wolgograd
Belgien	◯:◯	Tunesien
Sa., 23. Juni, 14 Uhr		Moskau
England	◯:◯	Panama
So., 24. Juni, 14 Uhr		Nischni Nowgorod
England	◯:◯	Belgien
Do., 28. Juni, 20 Uhr		Kaliningrad
Panama	◯:◯	Tunesien
Do., 28. Juni, 20 Uhr		Saransk

GRUPPE H

Kolumbien	◯:◯	Japan
Di., 19. Juni, 14 Uhr		Saransk
Polen	◯:◯	Senegal
Di., 19. Juni, 17 Uhr		Moskau
Japan	◯:◯	Senegal
So., 24. Juni, 17 Uhr		Jekaterinburg
Polen	◯:◯	Kolumbien
So., 24. Juni, 20 Uhr		Kasan
Senegal	◯:◯	Kolumbien
Do., 28. Juni, 16 Uhr		Samara
Japan	◯:◯	Polen
Do., 28. Juni, 16 Uhr		Wolgograd

Finale!

Auf geht's zum Johannesberg

TC Johannesberg
Bad Hersfeld e.V.

Die Fußball-WM bei uns:

Live miterleben und fiebern!

Deutschland : Mexiko
am 17.6. um 17 Uhr
Deutschland : Schweden
am 20.6. um 20 Uhr
Das Viertelfinale, das Halbfinale, das Spiel um den 3. Platz sowie das Finale!

...und nach dem Spiel noch einen gemütlich trinken gehen!

Ihre fußballfreie Kultkneipe

Leierkasten

Am Neumarkt 12 | Bad Hersfeld
Tel.: 06621-9666105

In netter Gesellschaft einen oder zwei Absacker trinken!

Neu im Ausschank

Kreuzberger Klosterbier

Öffnungszeiten: Mo.-Fr. ab 16 Uhr
Samstags ab 14 Uhr

ACHTELFINALE 1

Sieger C ◯ : ◯ Zweiter D

Sa., 30. Juni, 16 Uhr — Kasan

ACHTELFINALE 2

Sieger A ◯ : ◯ Zweiter B

Sa., 30. Juni, 20 Uhr — Sotschi

ACHTELFINALE 3

Sieger B ◯ : ◯ Zweiter A

So., 1. Juli, 16 Uhr — Moskau

ACHTELFINALE 4

Sieger D ◯ : ◯ Zweiter C

So., 1. Juli, 20 Uhr — Nischni Nowgorod

ACHTELFINALE 5

Sieger E ◯ : ◯ Zweiter F

Mo., 2. Juli, 16 Uhr — Samara

ACHTELFINALE 6

Sieger G ◯ : ◯ Zweiter H

Mo., 2. Juli, 20 Uhr — Rostow am Don

ACHTELFINALE 7

Sieger F ◯ : ◯ Zweiter E

Di., 3. Juli, 16 Uhr — St. Petersburg

ACHTELFINALE 8

Sieger H ◯ : ◯ Zweiter G

Di., 3. Juli, 20 Uhr — Moskau

VIERTELFINALE 1

Sieger AF 1 ◯ : ◯ Sieger AF 2

Fr., 6. Juli, 16 Uhr — Nischni Nowgorod

VIERTELFINALE 2

Sieger AF 5 ◯ : ◯ Sieger AF 6

Fr., 6. Juli, 20 Uhr — Kasan

VIERTELFINALE 3

Sieger AF 7 ◯ : ◯ Sieger AF 8

Sa., 7. Juli, 16 Uhr — Samara

VIERTELFINALE 4

Sieger AF 3 ◯ : ◯ Sieger AF 4

Sa., 7. Juli, 20 Uhr — Sotschi

HALBFINALE 1

Sieger VF 1 ◯ : ◯ Sieger VF 2

Di., 10. Juli, 20 Uhr — St. Petersburg

HALBFINALE 2

Sieger VF 3 ◯ : ◯ Sieger VF 4

Mi., 11. Juli, 20 Uhr — Moskau

BOOTSHAUS
EVENTLOCATION · RESTAURANT
Public Viewing
auf Großleinwand
Die Fußball-WM Live
EINTRITT FREI
Auf der Unteraue 1 | Bad Hersfeld
Tel.: 06621-8012555 | Fax: 06621-8012444
info@bootshaus-badhersfeld.de

FINALE

SIEGER HF 1 ◯ : ◯ SIEGER HF 2

So., 15. Juli — 17 Uhr, Moskau

DIE SPANNENDSTEN SPIELE GIBT´S BEI UNS!
NEUERÖFFNUNG am 15.6. um 15 h
DRUNKARDS Irish Pub
Raucherraum
Nichtraucher-Gastraum
Biergarten
Live Musik
Kaplangasse 4 | Bad Hersfeld
Die Fußball-WM
17.6.
um 17 Uhr:
Deutschland : Mexiko
Live bei uns auf 3 Großbild-TV

SPIEL UM DEN 3. PLATZ

VERLIERER HF 1 ◯ : ◯ VERLIERER HF 2

Sa., 14. Juli — 16 Uhr, St. Petersburg

Bad Hersfelds Ausflugsziel mit dem Südsee-Ambiente
Sukibar Summer Cocktailbar
Einmalig in Bad Hersfeld
Die Fußball-WM in
360 Grad
Beste Sicht von jedem Platz

Datenschutzerklärung

Wir freuen uns sehr über Ihr Interesse an unserem Unternehmen. Datenschutz hat einen besonders hohen Stellenwert für uns. Eine Nutzung der Internetseiten unseres Unternehmens ist grundsätzlich ohne jede Angabe personenbezogener Daten möglich. Sofern eine betroffene Person besondere Services unseres Unternehmens über unsere Internetseite in Anspruch nehmen möchte, könnte jedoch eine Verarbeitung personenbezogener Daten erforderlich werden. Ist die Verarbeitung personenbezogener Daten erforderlich und besteht für eine solche Verarbeitung keine gesetzliche Grundlage, holen wir generell eine Einwilligung der betroffenen Person ein.

Die Verarbeitung personenbezogener Daten, beispielsweise des Namens, der Anschrift, E-Mail-Adresse oder Telefonnummer einer betroffenen Person, erfolgt stets im Einklang mit der Datenschutz-Grundverordnung. Mittels dieser Datenschutzerklärung möchte unser Unternehmen die Öffentlichkeit über Art, Umfang und Zweck der von uns erhobenen, genutzten und verarbeiteten personenbezogenen Daten informieren. Ferner werden betroffene Personen mittels dieser Datenschutzerklärung über die ihnen zustehenden Rechte aufgeklärt.

Unser Unternehmen hat als für die Verarbeitung Verantwortlicher zahlreiche technische und organisatorische Maßnahmen umgesetzt, um einen möglichst lückenlosen Schutz der über diese Internetseite verarbeiteten personenbezogenen Daten sicherzustellen. Dennoch können internetbasierte Datenübertragungen grundsätzlich Sicherheitslücken aufweisen, sodass ein absoluter Schutz nicht gewährleistet werden kann. Aus diesem Grund steht es jeder betroffenen Person frei, personenbezogene Daten auch auf alternativen Wegen, beispielsweise telefonisch, an uns zu übermitteln.

1.**Begriffsbestimmungen**

Die Datenschutzerklärung unseres Unternehmens beruht auf den Begrifflichkeiten, die durch den Europäischen Richtlinien- und Verordnungsgeber beim Erlass der Datenschutz-Grundverordnung (DS-GVO) verwendet wurden. Unsere Datenschutzerklärung soll sowohl für die Öffentlichkeit als auch für unsere Kunden und Geschäftspartner einfach lesbar und verständlich sein. Um dies zu gewährleisten, möchten wir vorab die verwendeten Begrifflichkeiten erläutern.

Wir verwenden in dieser Datenschutzerklärung unter anderem die folgenden Begriffe:

- **a) personenbezogene Daten**

Personenbezogene Daten sind alle Informationen, die sich auf eine identifizierte oder identifizierbare natürliche Person (im Folgenden „betroffene Person“) beziehen. Als identifizierbar wird eine natürliche Person angesehen, die direkt oder indirekt, insbesondere mittels Zuordnung zu einer Kennung wie einem Namen, zu einer Kennnummer, zu Standortdaten, zu einer Online-Kennung oder zu einem oder mehreren besonderen Merkmalen, die Ausdruck der physischen, physiologischen, genetischen, psychischen, wirtschaftlichen, kulturellen oder sozialen Identität dieser natürlichen Person sind, identifiziert werden kann.

- **b) betroffene Person**

Betroffene Person ist jede identifizierte oder identifizierbare natürliche Person, deren personenbezogene Daten von dem für die Verarbeitung Verantwortlichen verarbeitet werden.

- **c) Verarbeitung**

Verarbeitung ist jeder mit oder ohne Hilfe automatisierter Verfahren ausgeführte Vorgang oder jede solche Vorgangsreihe im Zusammenhang mit personenbezogenen Daten wie das Erheben, das Erfassen, die Organisation, das Ordnen, die Speicherung, die Anpassung oder Veränderung, das Auslesen, das Abfragen,

die Verwendung, die Offenlegung durch Übermittlung, Verbreitung oder eine andere Form der Bereitstellung, den Abgleich oder die Verknüpfung, die Einschränkung, das Löschen oder die Vernichtung.

- **d) Einschränkung der Verarbeitung**

Einschränkung der Verarbeitung ist die Markierung gespeicherter personenbezogener Daten mit dem Ziel, ihre künftige Verarbeitung einzuschränken.

- **e) Profiling**

Profiling ist jede Art der automatisierten Verarbeitung personenbezogener Daten, die darin besteht, dass diese personenbezogenen Daten verwendet werden, um bestimmte persönliche Aspekte, die sich auf eine natürliche Person beziehen, zu bewerten, insbesondere, um Aspekte bezüglich Arbeitsleistung, wirtschaftlicher Lage, Gesundheit, persönlicher Vorlieben, Interessen, Zuverlässigkeit, Verhalten, Aufenthaltsort oder Ortswechsel dieser natürlichen Person zu analysieren oder vorherzusagen.

- **f) Pseudonymisierung**

Pseudonymisierung ist die Verarbeitung personenbezogener Daten in einer Weise, auf welche die personenbezogenen Daten ohne Hinzuziehung zusätzlicher Informationen nicht mehr einer spezifischen betroffenen Person zugeordnet werden können, sofern diese zusätzlichen Informationen gesondert aufbewahrt werden und technischen und organisatorischen Maßnahmen unterliegen, die gewährleisten, dass die personenbezogenen Daten nicht einer identifizierten oder identifizierbaren natürlichen Person zugewiesen werden.

- **g) Verantwortlicher oder für die Verarbeitung Verantwortlicher**

Verantwortlicher oder für die Verarbeitung Verantwortlicher ist die natürliche oder juristische Person, Behörde, Einrichtung oder andere Stelle, die allein oder gemeinsam mit anderen über die Zwecke und Mittel der Verarbeitung von personenbezogenen Daten entscheidet. Sind die Zwecke und Mittel dieser Verarbeitung durch das Unionsrecht oder das Recht der Mitgliedstaaten vorgegeben, so kann der Verantwortliche beziehungsweise können die bestimmten Kriterien seiner Benennung nach dem Unionsrecht oder dem Recht der Mitgliedstaaten vorgesehen werden.

- **h) Auftragsverarbeiter**

Auftragsverarbeiter ist eine natürliche oder juristische Person, Behörde, Einrichtung oder andere Stelle, die personenbezogene Daten im Auftrag des Verantwortlichen verarbeitet.

- **i) Empfänger**

Empfänger ist eine natürliche oder juristische Person, Behörde, Einrichtung oder andere Stelle, der personenbezogene Daten offengelegt werden, unabhängig davon, ob es sich bei ihr um einen Dritten handelt oder nicht. Behörden, die im Rahmen eines bestimmten Untersuchungsauftrags nach dem Unionsrecht oder dem Recht der Mitgliedstaaten möglicherweise personenbezogene Daten erhalten, gelten jedoch nicht als Empfänger.

- **j) Dritter**

Dritter ist eine natürliche oder juristische Person, Behörde, Einrichtung oder andere Stelle außer der betroffenen Person, dem Verantwortlichen, dem Auftragsverarbeiter und den Personen, die unter der unmittelbaren Verantwortung des Verantwortlichen oder des Auftragsverarbeiters befugt sind, die personenbezogenen Daten zu verarbeiten.

- **k) Einwilligung**

Einwilligung ist jede von der betroffenen Person freiwillig für den bestimmten Fall in informierter Weise und unmissverständlich abgegebene Willensbekundung in Form einer Erklärung oder einer sonstigen eindeutigen bestätigenden Handlung, mit der die betroffene Person zu verstehen gibt, dass sie mit der Verarbeitung der sie betreffenden personenbezogenen Daten einverstanden ist.

2. **Name und Anschrift des für die Verarbeitung Verantwortlichen**

Verantwortlicher im Sinne der Datenschutz-Grundverordnung, sonstiger in den Mitgliedstaaten der Europäischen Union geltenden Datenschutzgesetze und anderer Bestimmungen mit datenschutzrechtlichem Charakter ist der:

EXTRABLATT – Bad Hersfelder Nachrichten, v.i.s.d.P. Bodo Neumann (Verleger), Benno-Schilde-Str. 18 in 36251 Bad Hersfeld

Tel.: 01520-2507565

E-Mail: Extrablatthef(at)yahoo.de

Homepage: Extrablatthersfeld.jimdo.com

3. **Name und Anschrift des Datenschutzbeauftragten**

(siehe oben)

Jede betroffene Person kann sich jederzeit bei allen Fragen und Anregungen zum Datenschutz direkt an unseren Datenschutzbeauftragten wenden.

4. **Cookies**
Die Internetseiten unseres Unternehmens verwenden Cookies. Cookies sind Textdateien, welche über einen Internetbrowser auf einem Computersystem abgelegt und gespeichert werden.

Zahlreiche Internetseiten und Server verwenden Cookies. Viele Cookies enthalten eine sogenannte Cookie-ID. Eine Cookie-ID ist eine eindeutige Kennung des Cookies. Sie besteht aus einer Zeichenfolge, durch welche Internetseiten und Server dem konkreten Internetbrowser zugeordnet werden können, in dem das Cookie gespeichert wurde. Dies ermöglicht es den besuchten Internetseiten und Servern, den individuellen Browser der betroffenen Person von anderen Internetbrowsern, die andere Cookies enthalten, zu unterscheiden. Ein bestimmter Internetbrowser kann über die eindeutige Cookie-ID wiedererkannt und identifiziert werden.

Durch den Einsatz von Cookies kann das Unternehmen den Nutzern dieser Internetseite nutzerfreundlichere Services bereitstellen, die ohne die Cookie-Setzung nicht möglich wären.

Mittels eines Cookies können die Informationen und Angebote auf unserer Internetseite im Sinne des Benutzers optimiert werden. Cookies ermöglichen uns, wie bereits erwähnt, die Benutzer unserer Internetseite wiederzuerkennen. Zweck dieser Wiedererkennung ist es, den Nutzern die Verwendung unserer Internetseite zu erleichtern. Der Benutzer einer Internetseite, die Cookies verwendet, muss beispielsweise nicht bei jedem Besuch der Internetseite erneut seine Zugangsdaten eingeben, weil dies von der Internetseite und dem auf dem Computersystem des Benutzers abgelegten Cookie übernommen wird. Ein weiteres Beispiel ist das Cookie eines Warenkorbes im Online-Shop. Der Online-Shop merkt sich die Artikel, die ein Kunde in den virtuellen Warenkorb gelegt hat, über ein Cookie.

Die betroffene Person kann die Setzung von Cookies durch unsere Internetseite jederzeit mittels einer entsprechenden Einstellung des genutzten Internetbrowsers verhindern und damit der Setzung von Cookies dauerhaft widersprechen. Ferner können bereits gesetzte Cookies jederzeit über einen Internetbrowser oder andere Softwareprogramme gelöscht werden. Dies ist in allen gängigen Internetbrowsern möglich.

Deaktiviert die betroffene Person die Setzung von Cookies in dem genutzten Internetbrowser, sind unter Umständen nicht alle Funktionen unserer Internetseite vollumfänglich nutzbar.

5. **Erfassung von allgemeinen Daten und Informationen**
Die Internetseite unseres Unternehmens erfasst mit jedem Aufruf der Internetseite durch eine betroffene Person oder ein automatisiertes System eine Reihe von allgemeinen Daten und Informationen. Diese allgemeinen Daten und Informationen werden in den Logfiles des Servers gespeichert. Erfasst werden können die (1) verwendeten Browsertypen und Versionen, (2) das vom zugreifenden System verwendete Betriebssystem, (3) die Internetseite, von welcher ein zugreifendes System auf unsere Internetseite gelangt (sogenannte Referrer), (4) die Unterwebseiten, welche über ein zugreifendes System auf unserer Internetseite angesteuert werden, (5) das Datum und die Uhrzeit eines Zugriffs auf die Internetseite, (6) eine Internet-Protokoll-Adresse (IP-Adresse), (7) der Internet-Service-Provider des zugreifenden Systems und (8) sonstige ähnliche Daten und Informationen, die der Gefahrenabwehr im Falle von Angriffen auf unsere informationstechnologischen Systeme dienen.

Bei der Nutzung dieser allgemeinen Daten und Informationen zieht zieht unser Unternehmen keine Rückschlüsse auf die betroffene Person. Diese Informationen werden vielmehr benötigt, um (1) die Inhalte unserer Internetseite korrekt auszuliefern, (2) die Inhalte unserer Internetseite sowie die Werbung für diese zu optimieren, (3) die dauerhafte Funktionsfähigkeit unserer informationstechnologischen Systeme und der Technik unserer Internetseite zu gewährleisten sowie (4) um Strafverfolgungsbehörden im Falle eines Cyberangriffes die zur Strafverfolgung notwendigen Informationen bereitzustellen. Diese anonym erhobenen Daten und Informationen werden durch unser Unternehmen daher einerseits statistisch und ferner mit dem Ziel ausgewertet, den Datenschutz und die Datensicherheit in unserem Unternehmen zu erhöhen, um letztlich ein optimales Schutzniveau für die von uns verarbeiteten personenbezogenen Daten sicherzustellen. Die anonymen Daten der Server-Logfiles werden getrennt von allen durch eine betroffene Person angegebenen personenbezogenen Daten gespeichert.

6. **Abonnement unseres Newsletters**
Auf der Internetseite unseres Unternehmens wird den Benutzern die Möglichkeit eingeräumt, den Newsletter unseres Unternehmens zu abonnieren. Welche personenbezogenen Daten bei der Bestellung des Newsletters an den für die Verarbeitung Verantwortlichen übermittelt werden, ergibt sich aus der hierzu verwendeten Eingabemaske.

Unser Unternehmen informiert ihre Kunden und Geschäftspartner in regelmäßigen Abständen im Wege eines Newsletters über Angebote des Unternehmens. Der Newsletter unseres Unternehmens kann von der betroffenen Person grundsätzlich nur dann empfangen werden, wenn (1) die betroffene Person über eine gültige E-Mail-Adresse verfügt und (2) die betroffene Person sich für den Newsletterversand registriert. An die von einer betroffenen Person erstmalig für den Newsletterversand eingetragene E-Mail-Adresse wird aus rechtlichen Gründen eine Bestätigungsmail im Double-Opt-In-Verfahren versendet. Diese Bestätigungsmail dient der Überprüfung, ob der Inhaber der E-Mail-Adresse als betroffene Person den Empfang des Newsletters autorisiert hat.

Bei der Anmeldung zum Newsletter speichern wir ferner die vom Internet-Service-Provider (ISP) vergebene IP-Adresse des von der betroffenen Person zum Zeitpunkt der Anmeldung verwendeten Computersystems sowie das Datum und die Uhrzeit der Anmeldung. Die Erhebung dieser Daten ist erforderlich, um den(möglichen) Missbrauch der E-Mail-Adresse einer betroffenen Person zu einem späteren Zeitpunkt nachvollziehen zu können und dient deshalb der rechtlichen Absicherung des für die Verarbeitung Verantwortlichen.

Die im Rahmen einer Anmeldung zum Newsletter erhobenen personenbezogenen Daten werden ausschließlich zum Versand unseres Newsletters verwendet. Ferner könnten Abonnenten des Newsletters per E-Mail informiert werden, sofern dies für den Betrieb des Newsletter-Dienstes oder eine diesbezügliche Registrierung erforderlich ist, wie dies im Falle von Änderungen am Newsletterangebot oder bei der Veränderung der technischen Gegebenheiten der Fall sein könnte. Es erfolgt keine Weitergabe der im Rahmen des Newsletter-Dienstes erhobenen personenbezogenen Daten an Dritte. Das Abonnement unseres

Newsletters kann durch die betroffene Person jederzeit gekündigt werden. Die Einwilligung in die Speicherung personenbezogener Daten, die die betroffene Person uns für den Newsletterversand erteilt hat, kann jederzeit widerrufen werden. Zum Zwecke des Widerrufs der Einwilligung findet sich in jedem Newsletter ein entsprechender Link. Ferner besteht die Möglichkeit, sich jederzeit auch direkt auf der Internetseite des für die Verarbeitung Verantwortlichen vom Newsletterversand abzumelden oder dies dem für die Verarbeitung Verantwortlichen auf andere Weise mitzuteilen.

7. **Newsletter-Tracking**
Die Newsletter unseres Unternehmens enthalten sogenannte Zählpixel. Ein Zählpixel ist eine Miniaturgrafik, die in solche E-Mails eingebettet wird, welche im HTML-Format versendet werden, um eine Logdatei-Aufzeichnung und eine Logdatei-Analyse zu ermöglichen. Dadurch kann eine statistische Auswertung des Erfolges oder Misserfolges von Online-Marketing-Kampagnen durchgeführt werden. Anhand des eingebetteten Zählpixels kann unser Unternehmen erkennen, ob und wann eine E-Mail von einer betroffenen Person geöffnet wurde und welche in der E-Mail befindlichen Links von der betroffenen Person aufgerufen wurden.

Solche über die in den Newslettern enthaltenen Zählpixel erhobenen personenbezogenen Daten, werden von dem für die Verarbeitung Verantwortlichen gespeichert und ausgewertet, um den Newsletterversand zu optimieren und den Inhalt zukünftiger Newsletter noch besser den Interessen der betroffenen Person anzupassen. Diese personenbezogenen Daten werden nicht an Dritte weitergegeben. Betroffene Personen sind jederzeit berechtigt, die diesbezügliche gesonderte, über das Double-Opt-In-Verfahren abgegebene Einwilligungserklärung zu widerrufen. Nach einem Widerruf werden diese personenbezogenen Daten von dem für die Verarbeitung Verantwortlichen gelöscht. Eine Abmeldung vom Erhalt des Newsletters deutet unser Unternehmen automatisch als Widerruf.

8. **Kontaktmöglichkeit über die Internetseite**
Die Internetseite unseres Unternehmens enthält aufgrund von gesetzlichen Vorschriften Angaben, die eine schnelle elektronische Kontaktaufnahme zu unserem Unternehmen sowie eine unmittelbare Kommunikation mit uns ermöglichen, was ebenfalls eine allgemeine Adresse der sogenannten elektronischen Post (E-Mail-Adresse) umfasst. Sofern eine betroffene Person per E-Mail oder über ein Kontaktformular den Kontakt mit dem für die Verarbeitung Verantwortlichen aufnimmt, werden die von der betroffenen Person übermittelten personenbezogenen Daten automatisch gespeichert. Solche auf freiwilliger Basis von einer betroffenen Person an den für die Verarbeitung Verantwortlichen übermittelten personenbezogenen Daten werden für Zwecke der Bearbeitung oder der Kontaktaufnahme zur betroffenen Person gespeichert. Es erfolgt keine Weitergabe dieser personenbezogenen Daten an Dritte.

9. **Routinemäßige Löschung und Sperrung von personenbezogenen Daten**
Der für die Verarbeitung Verantwortliche verarbeitet und speichert personenbezogene Daten der betroffenen Person nur für den Zeitraum, der zur Erreichung des Speicherungszwecks erforderlich ist oder sofern dies durch den Europäischen Richtlinien- und Verordnungsgeber oder einen anderen Gesetzgeber in Gesetzen oder Vorschriften, welchen der für die Verarbeitung Verantwortliche unterliegt, vorgesehen wurde.

Entfällt der Speicherungszweck oder läuft eine vom Europäischen Richtlinien- und Verordnungsgeber oder einem anderen zuständigen Gesetzgeber vorgeschriebene Speicherfrist ab, werden die personenbezogenen Daten routinemäßig und entsprechend den gesetzlichen Vorschriften gesperrt oder gelöscht.

10. **Rechte der betroffenen Person**

- **a) Recht auf Bestätigung**
  Jede betroffene Person hat das vom Europäischen Richtlinien- und Verordnungsgeber eingeräumte Recht, von dem für die Verarbeitung Verantwortlichen eine Bestätigung darüber zu verlangen, ob sie betreffende personenbezogene Daten verarbeitet werden. Möchte eine betroffene Person dieses Bestätigungsrecht in Anspruch nehmen, kann sie sich hierzu jederzeit an einen Mitarbeiter des für die Verarbeitung Verantwortlichen wenden.

- **b) Recht auf Auskunft**
  Jede von der Verarbeitung personenbezogener Daten betroffene Person hat das vom Europäischen Richtlinien- und Verordnungsgeber gewährte Recht, jederzeit von dem für die Verarbeitung Verantwortlichen unentgeltliche Auskunft über die zu seiner Person gespeicherten personenbezogenen Daten und eine Kopie dieser Auskunft zu erhalten. Ferner hat der Europäische Richtlinien- und Verordnungsgeber der betroffenen Person Auskunft über folgende Informationen zugestanden:

    - die Verarbeitungszwecke
    - die Kategorien personenbezogener Daten, die verarbeitet werden
    - die Empfänger oder Kategorien von Empfängern, gegenüber denen die personenbezogenen Daten offengelegt worden sind oder noch offengelegt werden, insbesondere bei Empfängern in Drittländern oder bei internationalen Organisationen
    - falls möglich die geplante Dauer, für die die personenbezogenen Daten gespeichert werden, oder, falls dies nicht möglich ist, die Kriterien für die Festlegung dieser Dauer
    - das Bestehen eines Rechts auf Berichtigung oder Löschung der sie betreffenden personenbezogenen Daten oder auf Einschränkung der Verarbeitung durch den Verantwortlichen oder eines Widerspruchsrechts gegen diese Verarbeitung
    - das Bestehen eines Beschwerderechts bei einer Aufsichtsbehörde
    - wenn die personenbezogenen Daten nicht bei der betroffenen Person erhoben werden: Alle verfügbaren Informationen über die Herkunft der Daten
    - das Bestehen einer automatisierten Entscheidungsfindung einschließlich Profiling gemäß Artikel 22 Abs.1 und 4 DS-GVO und — zumindest in diesen Fällen — aussagekräftige Informationen über die involvierte Logik sowie die Tragweite und die angestrebten Auswirkungen einer derartigen Verarbeitung für die betroffene Person

Ferner steht der betroffenen Person ein Auskunftsrecht darüber zu, ob personenbezogene Daten an ein Drittland oder an eine internationale Organisation übermittelt wurden. Sofern dies der Fall ist, so steht der betroffenen Person im Übrigen das Recht zu, Auskunft über die geeigneten Garantien im Zusammenhang mit der Übermittlung zu erhalten.
Möchte eine betroffene Person dieses Auskunftsrecht in Anspruch nehmen, kann sie sich hierzu jederzeit an einen Mitarbeiter des für die Verarbeitung Verantwortlichen wenden.

- **c) Recht auf Berichtigung**
  Jede von der Verarbeitung personenbezogener Daten betroffene Person hat das vom Europäischen Richtlinien- und Verordnungsgeber gewährte Recht, die unverzügliche Berichtigung sie betreffender unrichtiger personenbezogener Daten zu verlangen. Ferner steht der betroffenen Person das Recht zu, unter Berücksichtigung der Zwecke der Verarbeitung, die Vervollständigung unvollständiger personenbezogener Daten — auch mittels einer ergänzenden Erklärung — zu verlangen.
  Möchte eine betroffene Person dieses Berichtigungsrecht in Anspruch nehmen, kann sie sich hierzu jederzeit an einen Mitarbeiter des für die Verarbeitung Verantwortlichen wenden.

- **d) Recht auf Löschung (Recht auf Vergessen werden)**
  Jede von der Verarbeitung personenbezogener Daten betroffene Person hat das vom Europäischen Richtlinien- und Verordnungsgeber gewährte Recht, von dem Verantwortlichen zu verlangen, dass die sie betreffenden personenbezogenen Daten unverzüglich gelöscht werden, sofern einer der folgenden Gründe zutrifft und soweit die Verarbeitung nicht erforderlich ist:

    - Die personenbezogenen Daten wurden für solche Zwecke erhoben oder auf sonstige Weise verarbeitet, für welche sie nicht mehr notwendig sind.
    - Die betroffene Person widerruft ihre Einwilligung, auf die sich die Verarbeitung gemäß Art. 6 Abs. 1 Buchstabe a DS-GVO oder Art. 9 Abs. 2 Buchstabe a DS-GVO stützte, und es fehlt an einer anderweitigen Rechtsgrundlage für die Verarbeitung.
    - Die betroffene Person legt gemäß Art. 21 Abs. 1 DS-GVO Widerspruch gegen die Verarbeitung ein, und es liegen keine vorrangigen berechtigten Gründe für die Verarbeitung

vor, oder die betroffene Person legt gemäß Art. 21 Abs. 2 DS-GVO Widerspruch gegen die Verarbeitung ein.
  - Die personenbezogenen Daten wurden unrechtmäßig verarbeitet.
  - Die Löschung der personenbezogenen Daten ist zur Erfüllung einer rechtlichen Verpflichtung nach dem Unionsrecht oder dem Recht der Mitgliedstaaten erforderlich, dem der Verantwortliche unterliegt.
  - Die personenbezogenen Daten wurden in Bezug auf angebotene Dienste der Informationsgesellschaft gemäß Art. 8 Abs. 1 DS-GVO erhoben.

Sofern einer der oben genannten Gründe zutrifft und eine betroffene Person die Löschung von personenbezogenen Daten, die bei unserem Unternehmen gespeichert sind, veranlassen möchte, kann sich hierzu jederzeit an uns wenden.

Wurden die personenbezogenen Daten von uns öffentlich gemacht und ist unser Unternehmen als Verantwortlicher gemäß Art. 17 Abs. 1 DS-GVO zur Löschung der personenbezogenen Daten verpflichtet, so trifft unser Unternehmen unter Berücksichtigung der verfügbaren Technologie und der Implementierungskosten angemessene Maßnahmen, auch technischer Art, um andere für die Datenverarbeitung Verantwortliche, welche die veröffentlichten personenbezogenen Daten verarbeiten, darüber in Kenntnis zu setzen, dass die betroffene Person von diesen anderen für die Datenverarbeitung Verantwortlichen die Löschung sämtlicher Links zu diesen personenbezogenen Daten oder von Kopien oder Replikationen dieser personenbezogenen Daten verlangt hat, soweit die Verarbeitung nicht erforderlich ist.

e) Recht auf Einschränkung der Verarbeitung
Jede von der Verarbeitung personenbezogener Daten betroffene Person hat das vom Europäischen Richtlinien- und Verordnungsgeber gewährte Recht, von dem Verantwortlichen die Einschränkung der Verarbeitung zu verlangen, wenn eine der folgenden Voraussetzungen gegeben ist:

  - Die Richtigkeit der personenbezogenen Daten wird von der betroffenen Person bestritten, und zwar für eine Dauer, die es dem Verantwortlichen ermöglicht, die Richtigkeit der personenbezogenen Daten zu überprüfen.
  - Die Verarbeitung ist unrechtmäßig, die betroffene Person lehnt die Löschung der personenbezogenen Daten ab und verlangt stattdessen die Einschränkung der Nutzung der personenbezogenen Daten.
  - Der Verantwortliche benötigt die personenbezogenen Daten für die Zwecke der Verarbeitung nicht länger, die betroffene Person benötigt sie jedoch zur Geltendmachung, Ausübung oder Verteidigung von Rechtsansprüchen.
  - Die betroffene Person hat Widerspruch gegen die Verarbeitung gem. Art. 21 Abs. 1 DS-GVO eingelegt und es steht noch nicht fest, ob die berechtigten Gründe des Verantwortlichen gegenüber denen der betroffenen Person überwiegen.

Sofern eine der oben genannten Voraussetzungen gegeben ist und eine betroffene Person die Einschränkung von personenbezogenen Daten, die bei uns gespeichert sind, verlangen möchte, kann sie sich hierzu jederzeit an uns wenden.

- **f) Recht auf Datenübertragbarkeit**
  Jede von der Verarbeitung personenbezogener Daten betroffene Person hat das vom Europäischen Richtlinien- und Verordnungsgeber gewährte Recht, die sie betreffenden personenbezogenen Daten, welche durch die betroffene Person einem Verantwortlichen bereitgestellt wurden, in einem strukturierten, gängigen und maschinenlesbaren Format zu erhalten. Sie hat außerdem das Recht, diese Daten einem anderen Verantwortlichen ohne Behinderung durch den Verantwortlichen, dem die personenbezogenen Daten bereitgestellt wurden, zu übermitteln, sofern die Verarbeitung auf der Einwilligung gemäß Art. 6 Abs. 1 Buchstabe a DS-GVO oder Art. 9 Abs. 2 Buchstabe a DS-GVO oder auf einem Vertrag gemäß Art. 6 Abs. 1 Buchstabe b DS-GVO beruht und die Verarbeitung mithilfe automatisierter Verfahren erfolgt, sofern die Verarbeitung nicht für die Wahrnehmung einer

Aufgabe erforderlich ist, die im öffentlichen Interesse liegt oder in Ausübung öffentlicher Gewalt erfolgt, welche dem Verantwortlichen übertragen wurde.

Ferner hat die betroffene Person bei der Ausübung ihres Rechts auf Datenübertragbarkeit gemäß Art. 20 Abs. 1 DS-GVO das Recht, zu erwirken, dass die personenbezogenen Daten direkt von einem Verantwortlichen an einen anderen Verantwortlichen übermittelt werden, soweit dies technisch machbar ist und sofern hiervon nicht die Rechte und Freiheiten anderer Personen beeinträchtigt werden.
Zur Geltendmachung des Rechts auf Datenübertragbarkeit kann sich die betroffene Person jederzeit an uns wenden.

- **g) Recht auf Widerspruch**
  Jede von der Verarbeitung personenbezogener Daten betroffene Person hat das vom Europäischen Richtlinien- und Verordnungsgeber gewährte Recht, aus Gründen, die sich aus ihrer besonderen Situation ergeben, jederzeit gegen die Verarbeitung sie betreffender personenbezogener Daten, die aufgrund von Art. 6 Abs. 1 Buchstaben e oder f DS-GVO erfolgt, Widerspruch einzulegen. Dies gilt auch für ein auf diese Bestimmungen gestütztes Profiling.

Unser Unternehmen verarbeitet die personenbezogenen Daten im Falle des Widerspruchs nicht mehr, es sei denn, wir können zwingende schutzwürdige Gründe für die Verarbeitung nachweisen, die den Interessen, Rechten und Freiheiten der betroffenen Person überwiegen, oder die Verarbeitung dient der Geltendmachung, Ausübung oder Verteidigung von Rechtsansprüchen.

Verarbeitet unser Unternehmen personenbezogene Daten, um Direktwerbung zu betreiben, so hat die betroffene Person das Recht, jederzeit Widerspruch gegen die Verarbeitung der personenbezogenen Daten zum Zwecke derartiger Werbung einzulegen. Dies gilt auch für das Profiling, soweit es mit solcher Direktwerbung in Verbindung steht. Widerspricht die betroffene Person gegenüber uns der Verarbeitung für Zwecke der Direktwerbung, so werden wir die personenbezogenen Daten nicht mehr für diese Zwecke verarbeiten.

Zudem hat die betroffene Person das Recht, aus Gründen, die sich aus ihrer besonderen Situation ergeben, gegen die sie betreffende Verarbeitung personenbezogener Daten, die bei uns zu wissenschaftlichen oder historischen Forschungszwecken oder zu statistischen Zwecken gemäß Art. 89 Abs. 1 DS-GVO erfolgen, Widerspruch einzulegen, es sei denn, eine solche Verarbeitung ist zur Erfüllung einer im öffentlichen Interesse liegenden Aufgabe erforderlich.

Zur Ausübung des Rechts auf Widerspruch kann sich die betroffene Person direkt jederzeit an uns wenden. Der betroffenen Person steht es ferner frei, im Zusammenhang mit der Nutzung von Diensten der Informationsgesellschaft, ungeachtet der Richtlinie 2002/58/EG, ihr Widerspruchsrecht mittels automatisierter Verfahren auszuüben, bei denen technische Spezifikationen verwendet werden.

- **h) Automatisierte Entscheidungen im Einzelfall einschließlich Profiling**
  Jede von der Verarbeitung personenbezogener Daten betroffene Person hat das vom Europäischen Richtlinien- und Verordnungsgeber gewährte Recht, nicht einer ausschließlich auf einer automatisierten Verarbeitung — einschließlich Profiling — beruhenden Entscheidung unterworfen zu werden, die ihr gegenüber rechtliche Wirkung entfaltet oder sie in ähnlicher Weise erheblich beeinträchtigt, sofern die Entscheidung (1) nicht für den Abschluss oder die Erfüllung eines Vertrags zwischen der betroffenen Person und dem Verantwortlichen erforderlich ist, oder (2) aufgrund von Rechtsvorschriften der Union oder der Mitgliedstaaten, denen der Verantwortliche unterliegt, zulässig ist und diese Rechtsvorschriften angemessene Maßnahmen zur Wahrung der Rechte und Freiheiten sowie der berechtigten Interessen der betroffenen Person enthalten oder (3) mit ausdrücklicher Einwilligung der betroffenen Person erfolgt.

Ist die Entscheidung (1) für den Abschluss oder die Erfüllung eines Vertrags zwischen der betroffenen Person und dem Verantwortlichen erforderlich oder (2) erfolgt sie mit ausdrücklicher Einwilligung der betroffenen Person, trifft unser Unternehmen angemessene Maßnahmen, um die Rechte und Freiheiten

sowie die berechtigten Interessen der betroffenen Person zu wahren, wozu mindestens das Recht auf Erwirkung des Eingreifens einer Person seitens des Verantwortlichen, auf Darlegung des eigenen Standpunkts und auf Anfechtung der Entscheidung gehört.
Möchte die betroffene Person Rechte mit Bezug auf automatisierte Entscheidungen geltend machen, kann sie sich hierzu jederzeit an einen Mitarbeiter des für die Verarbeitung Verantwortlichen wenden.

- **i) Recht auf Widerruf einer datenschutzrechtlichen Einwilligung**
  Jede von der Verarbeitung personenbezogener Daten betroffene Person hat das vom Europäischen Richtlinien- und Verordnungsgeber gewährte Recht, eine Einwilligung zur Verarbeitung personenbezogener Daten jederzeit zu widerrufen.

Möchte die betroffene Person ihr Recht auf Widerruf einer Einwilligung geltend machen, kann sie sich hierzu jederzeit an uns wenden.

11. **Datenschutzbestimmungen zu Einsatz und Verwendung von Facebook**

Der für die Verarbeitung Verantwortliche hat auf dieser Internetseite Komponenten des Unternehmens Facebook integriert. Facebook ist ein soziales Netzwerk.

Ein soziales Netzwerk ist ein im Internet betriebener sozialer Treffpunkt, eine Online-Gemeinschaft, die es den Nutzern in der Regel ermöglicht, untereinander zu kommunizieren und im virtuellen Raum zu interagieren. Ein soziales Netzwerk kann als Plattform zum Austausch von Meinungen und Erfahrungen dienen oder ermöglicht es der Internetgemeinschaft, persönliche oder unternehmensbezogene Informationen bereitzustellen. Facebook ermöglicht den Nutzern des sozialen Netzwerkes unter anderem die Erstellung von privaten Profilen, den Upload von Fotos und eine Vernetzung über Freundschaftsanfragen.

Betreibergesellschaft von Facebook ist die Facebook, Inc., 1 Hacker Way, Menlo Park, CA 94025, USA. Für die Verarbeitung personenbezogener Daten Verantwortlicher ist, wenn eine betroffene Person außerhalb der USA oder Kanada lebt, die Facebook Ireland Ltd., 4 Grand Canal Square, Grand Canal Harbour, Dublin 2, Ireland.

Durch jeden Aufruf einer der Einzelseiten dieser Internetseite, die durch den für die Verarbeitung Verantwortlichen betrieben wird und auf welcher eine Facebook-Komponente (Facebook-Plug-In) integriert wurde, wird der Internetbrowser auf dem informationstechnologischen System der betroffenen Person automatisch durch die jeweilige Facebook-Komponente veranlasst, eine Darstellung der entsprechenden Facebook-Komponente von Facebook herunterzuladen. Eine Gesamtübersicht über alle Facebook-Plug-Ins kann unter https://developers.facebook.com/docs/plugins/?locale=de_DE abgerufen werden. Im Rahmen dieses technischen Verfahrens erhält Facebook Kenntnis darüber, welche konkrete Unterseite unserer Internetseite durch die betroffene Person besucht wird.

Sofern die betroffene Person gleichzeitig bei Facebook eingeloggt ist, erkennt Facebook mit jedem Aufruf unserer Internetseite durch die betroffene Person und während der gesamten Dauer des jeweiligen Aufenthaltes auf unserer Internetseite, welche konkrete Unterseite unserer Internetseite die betroffene Person besucht. Diese Informationen werden durch die Facebook-Komponente gesammelt und durch Facebook dem jeweiligen Facebook-Account der betroffenen Person zugeordnet. Betätigt die betroffene Person einen der auf unserer Internetseite integrierten Facebook-Buttons, beispielsweise den „Gefällt mir“-Button, oder gibt die betroffene Person einen Kommentar ab, ordnet Facebook diese Information dem persönlichen Facebook-Benutzerkonto der betroffenen Person zu und speichert diese personenbezogenen Daten.

Facebook erhält über die Facebook-Komponente immer dann eine Information darüber, dass die betroffene Person unsere Internetseite besucht hat, wenn die betroffene Person zum Zeitpunkt des Aufrufs unserer Internetseite gleichzeitig bei Facebook eingeloggt ist; dies findet unabhängig davon statt, ob die betroffene Person die Facebook-Komponente anklickt oder nicht. Ist eine derartige Übermittlung dieser Informationen

an Facebook von der betroffenen Person nicht gewollt, kann diese die Übermittlung dadurch verhindern, dass sie sich vor einem Aufruf unserer Internetseite aus ihrem Facebook-Account ausloggt.

Die von Facebook veröffentlichte Datenrichtlinie, die unter https://de-de.facebook.com/about/privacy/ abrufbar ist, gibt Aufschluss über die Erhebung, Verarbeitung und Nutzung personenbezogener Daten durch Facebook. Ferner wird dort erläutert, welche Einstellungsmöglichkeiten Facebook zum Schutz der Privatsphäre der betroffenen Person bietet. Zudem sind unterschiedliche Applikationen erhältlich, die es ermöglichen, eine Datenübermittlung an Facebook zu unterdrücken. Solche Applikationen können durch die betroffene Person genutzt werden, um eine Datenübermittlung an Facebook zu unterdrücken.

12. **Datenschutzbestimmungen zu Einsatz und Verwendung von Google AdSense**

Der für die Verarbeitung Verantwortliche hat auf dieser Internetseite Google AdSense integriert. Google AdSense ist ein Online-Dienst, über welchen eine Vermittlung von Werbung auf Drittseiten ermöglicht wird. Google AdSense beruht auf einem Algorithmus, welcher die auf Drittseiten angezeigten Werbeanzeigen passend zu den Inhalten der jeweiligen Drittseite auswählt. Google AdSense gestattet ein interessenbezogenes Targeting des Internetnutzers, welches mittels Generierung von individuellen Benutzerprofilen umgesetzt wird.

Betreibergesellschaft der Google-AdSense-Komponente ist die Alphabet Inc., 1600 Amphitheatre Pkwy, Mountain View, CA 94043-1351, USA.

Der Zweck der Google-AdSense-Komponente ist die Einbindung von Werbeanzeigen auf unserer Internetseite. Google-AdSense setzt ein Cookie auf dem informationstechnologischen System der betroffenen Person. Was Cookies sind, wurde oben bereits erläutert. Mit der Setzung des Cookies wird der Alphabet Inc. eine Analyse der Benutzung unserer Internetseite ermöglicht. Durch jeden Aufruf einer der Einzelseiten dieser Internetseite, die durch den für die Verarbeitung Verantwortlichen betrieben wird und auf welcher eine Google-AdSense-Komponente integriert wurde, wird der Internetbrowser auf dem informationstechnologischen System der betroffenen Person automatisch durch die jeweilige Google-AdSense-Komponente veranlasst, Daten zum Zwecke der Online-Werbung und der Abrechnung von Provisionen an die Alphabet Inc. zu übermitteln. Im Rahmen dieses technischen Verfahrens erhält die Alphabet Inc. Kenntnis über personenbezogene Daten, wie der IP-Adresse der betroffenen Person, die der Alphabet Inc. unter anderem dazu dienen, die Herkunft der Besucher und Klicks nachzuvollziehen und in der Folge Provisionsabrechnungen zu ermöglichen.

Die betroffene Person kann die Setzung von Cookies durch unsere Internetseite, wie oben bereits dargestellt, jederzeit mittels einer entsprechenden Einstellung des genutzten Internetbrowsers verhindern und damit der Setzung von Cookies dauerhaft widersprechen. Eine solche Einstellung des genutzten Internetbrowsers würde auch verhindern, dass die Alphabet Inc. ein Cookie auf dem informationstechnologischen System der betroffenen Person setzt. Zudem kann ein von der Alphabet Inc. bereits gesetzter Cookie jederzeit über den Internetbrowser oder andere Softwareprogramme gelöscht werden.

Google AdSense verwendet zudem sogenannte Zählpixel. Ein Zählpixel ist eine Miniaturgrafik, die in Internetseiten eingebettet wird, um eine Logdatei-Aufzeichnung und eine Logdatei-Analyse zu ermöglichen, wodurch eine statistische Auswertung durchgeführt werden kann. Anhand des eingebetteten Zählpixels kann die Alphabet Inc. erkennen, ob und wann eine Internetseite von einer betroffenen Person geöffnet wurde und welche Links von der betroffenen Person angeklickt wurden. Zählpixel dienen unter anderem dazu, den Besucherfluss einer Internetseite auszuwerten.

Über Google AdSense werden personenbezogene Daten und Informationen, was auch die IP-Adresse umfasst und zur Erfassung und Abrechnung der angezeigten Werbeanzeigen notwendig ist, an die Alphabet Inc. in die Vereinigten Staaten von Amerika übertragen. Diese personenbezogenen Daten werden in den Vereinigten Staaten von Amerika gespeichert und verarbeitet. Die Alphabet Inc. gibt diese über das technische Verfahren erhobenen personenbezogenen Daten unter Umständen an Dritte weiter.

Google-AdSense wird unter diesem Link https://www.google.de/intl/de/adsense/start/ genauer erläutert.

13. **Datenschutzbestimmungen zu Einsatz und Verwendung von Google Analytics (mit Anonymisierungsfunktion)**

Der für die Verarbeitung Verantwortliche hat auf dieser Internetseite die Komponente Google Analytics (mit Anonymisierungsfunktion) integriert. Google Analytics ist ein Web-Analyse-Dienst. Web-Analyse ist die Erhebung, Sammlung und Auswertung von Daten über das Verhalten von Besuchern von Internetseiten. Ein Web-Analyse-Dienst erfasst unter anderem Daten darüber, von welcher Internetseite eine betroffene Person auf eine Internetseite gekommen ist (sogenannte Referrer), auf welche Unterseiten der Internetseite zugegriffen oder wie oft und für welche Verweildauer eine Unterseite betrachtet wurde. Eine Web-Analyse wird überwiegend zur Optimierung einer Internetseite und zur Kosten-Nutzen-Analyse von Internetwerbung eingesetzt.

Betreibergesellschaft der Google-Analytics-Komponente ist die Google Inc., 1600 Amphitheatre Pkwy, Mountain View, CA 94043-1351, USA.

Der für die Verarbeitung Verantwortliche verwendet für die Web-Analyse über Google Analytics den Zusatz "_gat._anonymizeIp". Mittels dieses Zusatzes wird die IP-Adresse des Internetanschlusses der betroffenen Person von Google gekürzt und anonymisiert, wenn der Zugriff auf unsere Internetseiten aus einem Mitgliedstaat der Europäischen Union oder aus einem anderen Vertragsstaat des Abkommens über den Europäischen Wirtschaftsraum erfolgt.

Der Zweck der Google-Analytics-Komponente ist die Analyse der Besucherströme auf unserer Internetseite. Google nutzt die gewonnenen Daten und Informationen unter anderem dazu, die Nutzung unserer Internetseite auszuwerten, um für uns Online-Reports, welche die Aktivitäten auf unseren Internetseiten aufzeigen, zusammenzustellen, und um weitere mit der Nutzung unserer Internetseite in Verbindung stehende Dienstleistungen zu erbringen.

Google Analytics setzt ein Cookie auf dem informationstechnologischen System der betroffenen Person. Was Cookies sind, wurde oben bereits erläutert. Mit Setzung des Cookies wird Google eine Analyse der Benutzung unserer Internetseite ermöglicht. Durch jeden Aufruf einer der Einzelseiten dieser Internetseite, die durch den für die Verarbeitung Verantwortlichen betrieben wird und auf welcher eine Google-Analytics-Komponente integriert wurde, wird der Internetbrowser auf dem informationstechnologischen System der betroffenen Person automatisch durch die jeweilige Google-Analytics-Komponente veranlasst, Daten zum Zwecke der Online-Analyse an Google zu übermitteln. Im Rahmen dieses technischen Verfahrens erhält Google Kenntnis über personenbezogene Daten, wie der IP-Adresse der betroffenen Person, die Google unter anderem dazu dienen, die Herkunft der Besucher und Klicks nachzuvollziehen und in der Folge Provisionsabrechnungen zu ermöglichen.

Mittels des Cookies werden personenbezogene Informationen, beispielsweise die Zugriffszeit, der Ort, von welchem ein Zugriff ausging und die Häufigkeit der Besuche unserer Internetseite durch die betroffene Person, gespeichert. Bei jedem Besuch unserer Internetseiten werden diese personenbezogenen Daten, einschließlich der IP-Adresse des von der betroffenen Person genutzten Internetanschlusses, an Google in den Vereinigten Staaten von Amerika übertragen. Diese personenbezogenen Daten werden durch Google in den Vereinigten Staaten von Amerika gespeichert. Google gibt diese über das technische Verfahren erhobenen personenbezogenen Daten unter Umständen an Dritte weiter.

Die betroffene Person kann die Setzung von Cookies durch unsere Internetseite, wie oben bereits dargestellt, jederzeit mittels einer entsprechenden Einstellung des genutzten Internetbrowsers verhindern und damit der Setzung von Cookies dauerhaft widersprechen. Eine solche Einstellung des genutzten Internetbrowsers würde auch verhindern, dass Google ein Cookie auf dem informationstechnologischen System der betroffenen Person setzt. Zudem kann ein von Google Analytics bereits gesetzter Cookie jederzeit über den Internetbrowser oder andere Softwareprogramme gelöscht werden.

Ferner besteht für die betroffene Person die Möglichkeit, einer Erfassung der durch Google Analytics erzeugten, auf eine Nutzung dieser Internetseite bezogenen Daten sowie der Verarbeitung dieser Daten durch Google zu widersprechen und eine solche zu verhindern. Hierzu muss die betroffene Person ein Browser-Add-On unter dem Link https://tools.google.com/dlpage/gaoptout herunterladen und installieren. Dieses Browser-Add-On teilt Google Analytics über JavaScript mit, dass keine Daten und Informationen zu den Besuchen von Internetseiten an Google Analytics übermittelt werden dürfen. Die Installation des Browser-Add-Ons wird von Google als Widerspruch gewertet. Wird das informationstechnologische System der betroffenen Person zu einem späteren Zeitpunkt gelöscht, formatiert oder neu installiert, muss durch die betroffene Person eine erneute Installation des Browser-Add-Ons erfolgen, um Google Analytics zu deaktivieren. Sofern das Browser-Add-On durch die betroffene Person oder einer anderen Person, die ihrem Machtbereich zuzurechnen ist, deinstalliert oder deaktiviert wird, besteht die Möglichkeit der Neuinstallation oder der erneuten Aktivierung des Browser-Add-Ons.

Weitere Informationen und die geltenden Datenschutzbestimmungen von Google können unter https://www.google.de/intl/de/policies/privacy/ und unter http://www.google.com/analytics/terms/de.html abgerufen werden. Google Analytics wird unter diesem Link https://www.google.com/intl/de_de/analytics/ genauer erläutert.

14. **Datenschutzbestimmungen zu Einsatz und Verwendung von Twitter**

Der für die Verarbeitung Verantwortliche hat auf dieser Internetseite Komponenten von Twitter integriert. Twitter ist ein multilingualer öffentlich zugänglicher Mikroblogging-Dienst, auf welchem die Nutzer sogenannte Tweets, also Kurznachrichten, die auf 280 Zeichen begrenzt sind, veröffentlichen und verbreiten können. Diese Kurznachrichten sind für jedermann, also auch für nicht bei Twitter angemeldete Personen abrufbar. Die Tweets werden aber auch den sogenannten Followern des jeweiligen Nutzers angezeigt. Follower sind andere Twitter-Nutzer, die den Tweets eines Nutzers folgen. Ferner ermöglicht Twitter über Hashtags, Verlinkungen oder Retweets die Ansprache eines breiten Publikums.

Betreibergesellschaft von Twitter ist die Twitter, Inc., 1355 Market Street, Suite 900, San Francisco, CA 94103, USA.

Durch jeden Aufruf einer der Einzelseiten dieser Internetseite, die durch den für die Verarbeitung Verantwortlichen betrieben wird und auf welcher eine Twitter-Komponente (Twitter-Button) integriert wurde, wird der Internetbrowser auf dem informationstechnologischen System der betroffenen Person automatisch durch die jeweilige Twitter-Komponente veranlasst, eine Darstellung der entsprechenden Twitter-Komponente von Twitter herunterzuladen. Weitere Informationen zu den Twitter-Buttons sind unter https://about.twitter.com/de/resources/buttons abrufbar. Im Rahmen dieses technischen Verfahrens erhält Twitter Kenntnis darüber, welche konkrete Unterseite unserer Internetseite durch die betroffene Person besucht wird. Zweck der Integration der Twitter-Komponente ist es, unseren Nutzern eine Weiterverbreitung der Inhalte diese Internetseite zu ermöglichen, diese Internetseite in der digitalen Welt bekannt zu machen und unsere Besucherzahlen zu erhöhen.

Sofern die betroffene Person gleichzeitig bei Twitter eingeloggt ist, erkennt Twitter mit jedem Aufruf unserer Internetseite durch die betroffene Person und während der gesamten Dauer des jeweiligen Aufenthaltes auf unserer Internetseite, welche konkrete Unterseite unserer Internetseite die betroffene Person besucht. Diese Informationen werden durch die Twitter-Komponente gesammelt und durch Twitter dem jeweiligen Twitter-Account der betroffenen Person zugeordnet. Betätigt die betroffene Person einen der auf unserer Internetseite integrierten Twitter-Buttons, werden die damit übertragenen Daten und Informationen dem persönlichen Twitter-Benutzerkonto der betroffenen Person zugeordnet und von Twitter gespeichert und verarbeitet.

Twitter erhält über die Twitter-Komponente immer dann eine Information darüber, dass die betroffene Person unsere Internetseite besucht hat, wenn die betroffene Person zum Zeitpunkt des Aufrufs unserer Internetseite gleichzeitig bei Twitter eingeloggt ist; dies findet unabhängig davon statt, ob die betroffene Person die Twitter-Komponente anklickt oder nicht. Ist eine derartige Übermittlung dieser Informationen an

Twitter von der betroffenen Person nicht gewollt, kann diese die Übermittlung dadurch verhindern, dass sie sich vor einem Aufruf unserer Internetseite aus ihrem Twitter-Account ausloggt.
Die geltenden Datenschutzbestimmungen von Twitter sind unter https://twitter.com/privacy?lang=de abrufbar.

15. **Datenschutzbestimmungen zu Einsatz und Verwendung von YouTube**

Der für die Verarbeitung Verantwortliche hat auf dieser Internetseite Komponenten von YouTube integriert. YouTube ist ein Internet-Videoportal, dass Video-Publishern das kostenlose Einstellen von Videoclips und anderen Nutzern die ebenfalls kostenfreie Betrachtung, Bewertung und Kommentierung dieser ermöglicht. YouTube gestattet die Publikation aller Arten von Videos, weshalb sowohl komplette Film- und Fernsehsendungen, aber auch Musikvideos, Trailer oder von Nutzern selbst angefertigte Videos über das Internetportal abrufbar sind.

Betreibergesellschaft von YouTube ist die YouTube, LLC, 901 Cherry Ave., San Bruno, CA 94066, USA. Die YouTube, LLC ist einer Tochtergesellschaft der Google Inc., 1600 Amphitheatre Pkwy, Mountain View, CA 94043-1351, USA.

Durch jeden Aufruf einer der Einzelseiten dieser Internetseite, die durch den für die Verarbeitung Verantwortlichen betrieben wird und auf welcher eine YouTube-Komponente (YouTube-Video) integriert wurde, wird der Internetbrowser auf dem informationstechnologischen System der betroffenen Person automatisch durch die jeweilige YouTube-Komponente veranlasst, eine Darstellung der entsprechenden YouTube-Komponente von YouTube herunterzuladen. Weitere Informationen zu YouTube können unter https://www.youtube.com/yt/about/de/ abgerufen werden. Im Rahmen dieses technischen Verfahrens erhalten YouTube und Google Kenntnis darüber, welche konkrete Unterseite unserer Internetseite durch die betroffene Person besucht wird.

Sofern die betroffene Person gleichzeitig bei YouTube eingeloggt ist, erkennt YouTube mit dem Aufruf einer Unterseite, die ein YouTube-Video enthält, welche konkrete Unterseite unserer Internetseite die betroffene Person besucht. Diese Informationen werden durch YouTube und Google gesammelt und dem jeweiligen YouTube-Account der betroffenen Person zugeordnet.

YouTube und Google erhalten über die YouTube-Komponente immer dann eine Information darüber, dass die betroffene Person unsere Internetseite besucht hat, wenn die betroffene Person zum Zeitpunkt des Aufrufs unserer Internetseite gleichzeitig bei YouTube eingeloggt ist; dies findet unabhängig davon statt, ob die betroffene Person ein YouTube-Video anklickt oder nicht. Ist eine derartige Übermittlung dieser Informationen an YouTube und Google von der betroffenen Person nicht gewollt, kann diese die Übermittlung dadurch verhindern, dass sie sich vor einem Aufruf unserer Internetseite aus ihrem YouTube-Account ausloggt.

Die von YouTube veröffentlichten Datenschutzbestimmungen, die unter https://www.google.de/intl/de/policies/privacy/ abrufbar sind, geben Aufschluss über die Erhebung, Verarbeitung und Nutzung personenbezogener Daten durch YouTube und Google.

16. **Zahlungsart: Datenschutzbestimmungen zu PayPal als Zahlungsart**

Der für die Verarbeitung Verantwortliche hat auf dieser Internetseite Komponenten von PayPal integriert. PayPal ist ein Online-Zahlungsdienstleister. Zahlungen werden über sogenannte PayPal-Konten abgewickelt, die virtuelle Privat- oder Geschäftskonten darstellen. Zudem besteht bei PayPal die Möglichkeit, virtuelle Zahlungen über Kreditkarten abzuwickeln, wenn ein Nutzer kein PayPal-Konto unterhält. Ein PayPal-Konto wird über eine E-Mail-Adresse geführt, weshalb es keine klassische Kontonummer gibt. PayPal ermöglicht es, Online-Zahlungen an Dritte auszulösen oder auch Zahlungen zu empfangen. PayPal übernimmt ferner Treuhänderfunktionen und bietet Käuferschutzdienste an.

Die Europäische Betreibergesellschaft von PayPal ist die PayPal (Europe) S.à.r.l. & Cie. S.C.A., 22-24 Boulevard Royal, 2449 Luxembourg, Luxemburg.

Wählt die betroffene Person während des Bestellvorgangs in unserem Online-Shop als Zahlungsmöglichkeit „PayPal“ aus, werden automatisiert Daten der betroffenen Person an PayPal übermittelt. Mit der Auswahl dieser Zahlungsoption willigt die betroffene Person in die zur Zahlungsabwicklung erforderliche Übermittlung personenbezogener Daten ein.

Bei den an PayPal übermittelten personenbezogenen Daten handelt es sich in der Regel um Vorname, Nachname, Adresse, Email-Adresse, IP-Adresse, Telefonnummer, Mobiltelefonnummer oder andere Daten, die zur Zahlungsabwicklung notwendig sind. Zur Abwicklung des Kaufvertrages notwendig sind auch solche personenbezogenen Daten, die im Zusammenhang mit der jeweiligen Bestellung stehen.

Die Übermittlung der Daten bezweckt die Zahlungsabwicklung und die Betrugsprävention. Der für die Verarbeitung Verantwortliche wird PayPal personenbezogene Daten insbesondere dann übermitteln, wenn ein berechtigtes Interesse für die Übermittlung gegeben ist. Die zwischen PayPal und dem für die Verarbeitung Verantwortlichen ausgetauschten personenbezogenen Daten werden von PayPal unter Umständen an Wirtschaftsauskunfteien übermittelt. Diese Übermittlung bezweckt die Identitäts- und Bonitätsprüfung.

PayPal gibt die personenbezogenen Daten gegebenenfalls an verbundene Unternehmen und Leistungserbringer oder Subunternehmer weiter, soweit dies zur Erfüllung der vertraglichen Verpflichtungen erforderlich ist oder die Daten im Auftrag verarbeitet werden sollen.

Die betroffene Person hat die Möglichkeit, die Einwilligung zum Umgang mit personenbezogenen Daten jederzeit gegenüber PayPal zu widerrufen. Ein Widerruf wirkt sich nicht auf personenbezogene Daten aus, die zwingend zur (vertragsgemäßen) Zahlungsabwicklung verarbeitet, genutzt oder übermittelt werden müssen.
Die geltenden Datenschutzbestimmungen von PayPal können unter https://www.paypal.com/de/webapps/mpp/ua/privacy-full abgerufen werden.

17. **Rechtsgrundlage der Verarbeitung**

Art. 6 I lit. a DS-GVO dient unserem Unternehmen als Rechtsgrundlage für Verarbeitungsvorgänge, bei denen wir eine Einwilligung für einen bestimmten Verarbeitungszweck einholen. Ist die Verarbeitung personenbezogener Daten zur Erfüllung eines Vertrags, dessen Vertragspartei die betroffene Person ist, erforderlich, wie dies beispielsweise bei Verarbeitungsvorgängen der Fall ist, die für eine Lieferung von Waren oder die Erbringung einer sonstigen Leistung oder Gegenleistung notwendig sind, so beruht die Verarbeitung auf Art. 6 I lit. b DS-GVO. Gleiches gilt für solche Verarbeitungsvorgänge die zur Durchführung vorvertraglicher Maßnahmen erforderlich sind, etwa in Fällen von Anfragen zur unseren Produkten oder Leistungen. Unterliegt unser Unternehmen einer rechtlichen Verpflichtung durch welche eine Verarbeitung von personenbezogenen Daten erforderlich wird, wie beispielsweise zur Erfüllung steuerlicher Pflichten, so basiert die Verarbeitung auf Art. 6 I lit. c DS-GVO. In seltenen Fällen könnte die Verarbeitung von personenbezogenen Daten erforderlich werden, um lebenswichtige Interessen der betroffenen Person oder einer anderen natürlichen Person zu schützen. Dies wäre beispielsweise der Fall, wenn ein Besucher in unserem Betrieb verletzt werden würde und daraufhin sein Name, sein Alter, seine Krankenkassendaten oder sonstige lebenswichtige Informationen an einen Arzt, ein Krankenhaus oder sonstige Dritte weitergegeben werden müssten. Dann würde die Verarbeitung auf Art. 6 I lit. d DS-GVO beruhen. Letztlich könnten Verarbeitungsvorgänge auf Art. 6 I lit. f DS-GVO beruhen. Auf dieser Rechtsgrundlage basieren Verarbeitungsvorgänge, die von keiner der vorgenannten Rechtsgrundlagen erfasst werden, wenn die Verarbeitung zur Wahrung eines berechtigten Interesses unseres Unternehmens oder eines Dritten erforderlich ist, sofern die Interessen, Grundrechte und Grundfreiheiten des Betroffenen nicht überwiegen. Solche Verarbeitungsvorgänge sind uns insbesondere deshalb gestattet, weil sie durch den Europäischen Gesetzgeber besonders erwähnt wurden. Er vertrat insoweit die Auffassung, dass ein berechtigtes Interesse anzunehmen sein könnte, wenn die betroffene Person ein Kunde des Verantwortlichen

ist (Erwägungsgrund 47 Satz 2 DS-GVO).

18. **Berechtigte Interessen an der Verarbeitung, die von dem Verantwortlichen oder einem Dritten verfolgt werden**

Basiert die Verarbeitung personenbezogener Daten auf Artikel 6 I lit. f DS-GVO ist unser berechtigtes Interesse die Durchführung unserer Geschäftstätigkeit zugunsten des Wohlergehens all unserer Mitarbeiter und unserer Anteilseigner.

19. **Dauer, für die die personenbezogenen Daten gespeichert werden**
Das Kriterium für die Dauer der Speicherung von personenbezogenen Daten ist die jeweilige gesetzliche Aufbewahrungsfrist. Nach Ablauf der Frist werden die entsprechenden Daten routinemäßig gelöscht, sofern sie nicht mehr zur Vertragserfüllung oder Vertragsanbahnung erforderlich sind.

20. **Gesetzliche oder vertragliche Vorschriften zur Bereitstellung der personenbezogenen Daten; Erforderlichkeit für den Vertragsabschluss; Verpflichtung der betroffenen Person, die personenbezogenen Daten bereitzustellen; mögliche Folgen der Nichtbereitstellung**

Wir klären Sie darüber auf, dass die Bereitstellung personenbezogener Daten zum Teil gesetzlich vorgeschrieben ist (z.B. Steuervorschriften) oder sich auch aus vertraglichen Regelungen (z.B. Angaben zum Vertragspartner) ergeben kann. Mitunter kann es zu einem Vertragsschluss erforderlich sein, dass eine betroffene Person uns personenbezogene Daten zur Verfügung stellt, die in der Folge durch uns verarbeitet werden müssen. Die betroffene Person ist beispielsweise verpflichtet uns personenbezogene Daten bereitzustellen, wenn unser Unternehmen mit ihr einen Vertrag abschließt. Eine Nichtbereitstellung der personenbezogenen Daten hätte zur Folge, dass der Vertrag mit dem Betroffenen nicht geschlossen werden könnte. Vor einer Bereitstellung personenbezogener Daten durch den Betroffenen muss sich der Betroffene an einen unserer Mitarbeiter wenden. Unser Mitarbeiter klärt den Betroffenen einzelfallbezogen darüber auf, ob die Bereitstellung der personenbezogenen Daten gesetzlich oder vertraglich vorgeschrieben oder für den Vertragsabschluss erforderlich ist, ob eine Verpflichtung besteht, die personenbezogenen Daten bereitzustellen, und welche Folgen die Nichtbereitstellung der personenbezogenen Daten hätte.

21. **Bestehen einer automatisierten Entscheidungsfindung**

Als verantwortungsbewusstes Unternehmen verzichten wir auf eine automatische Entscheidungsfindung oder ein Profiling.

Diese Datenschutzerklärung wurde durch den Datenschutzerklärungs-Generator der DGD Deutsche Gesellschaft für Datenschutz GmbH, die als Externer Datenschutzbeauftragter München tätig ist, in Kooperation mit dem Datenschutz Rechtsanwalt Christian Solmecke erstellt.